Купить квартиру за 23 000 000 рублей на ул Халтурина, 11

Краснодарский край, Городской округ Геленджик, Геленджик, ул Халтурина, 11

23 000 000 Р
323 944Р за м^2

71.00 м^2	35.70 м^2	13.00 м^2	3 из 12
Общая	Жилая	Кухня	Этаж

Продается просторная 2-х комнатная квартира в центре Геленджика, дом 2013 года.В квартире современный ремонт из качественных материалов(делался для себя), автономное отопление, двухконтурный котёл. К дому хороший просторный подъезд, паркинг,территория огорожена шлагбаумом. До набережной 3 минуты ходьбы. Дворец Культуры в шаговой доступности, продуктовые магазины на первом этаже дома, а также в соседних домах. Рядом 2 школы, напротив детский сад, во всех отношениях самое удобное место для проживания. Документы в порядке. Звоните!. Дополнительно оплачивается комиссия с покупателя. Код пользователя: 92255 Номер в базе: 34852

0 с 04.06.2025, обновлен 04.06.2025

Продавец: Собственник

Телефон: +79898121273

Характеристики
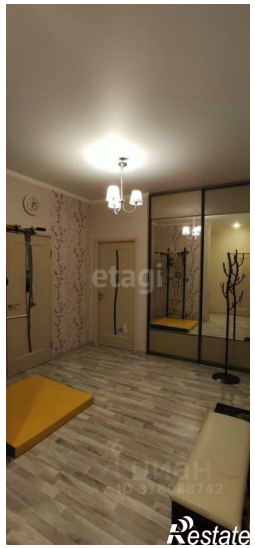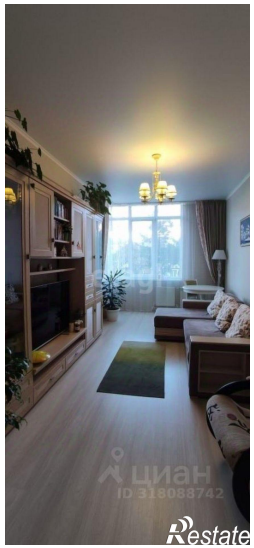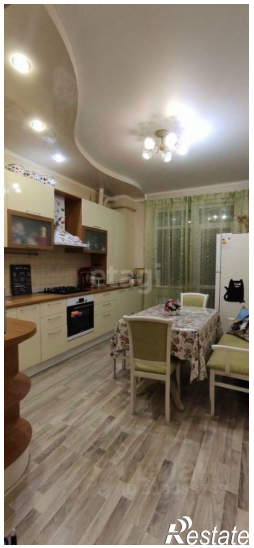
Количество комнат	2	Тип дома	монолитный
Этаж	3	Этажей всего	12
Площадь жилая	35.70 кв. м	Площадь кухни	13.00 кв. м