Купить квартиру за 49 990 000 рублей на ул Крымская, 6

Краснодарский край, Городской округ Геленджик, Геленджик, ул Крымская, 6

49 990 000 Р
381 603Р за м^2

131.00 м^2	44.00 м^2	3 из 6
Общая	Кухня	Этаж

Продаются апартаменты в элитном ЖК Сады Морей, расположенном в сосновом лесу на первой береговой линии в районе Толстый Мыс. Без отделки. 131 м2. Корпус Альфред Сислей. Утопающий в зелени вековых сосен, ЖК имеет охраняемую внутреннюю территорию 4,7 Га, на которой расположены места для отдыха и зоны для прогулок, собственный бассейн с подогревом, спортивные и детские площадки, теннисный корт и многое другое. ЖК выходит на живописную и обустроенную набережную с известными ресторанами, а также имеет собственный пляж в 1,5 Га с самой чистой воде в бухте. Поистине это лучший ЖК в Геленджике и настоящая жемчужина на всем черноморском побережье!

0 с 04.06.2025, обновлен 04.06.2025

Продавец: Собственник

Телефон: +79339366235

Характеристики

Количество комнат	3	Тип дома	монолитный
Этаж	3	Этажей всего	6
Площадь кухни	44.00 кв. м	Апартаменты	да

https://gelendzhik.restate.ru/obj/prodazha-tryohkomnatnoy-kvartiri-ul-krymskaya-6-18232034399/

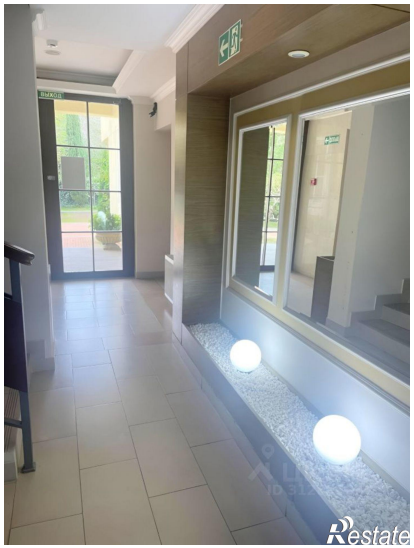
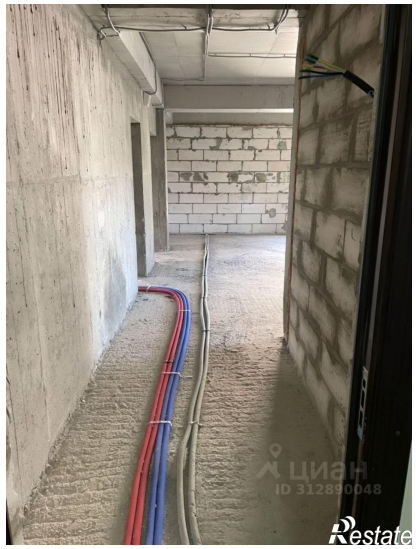
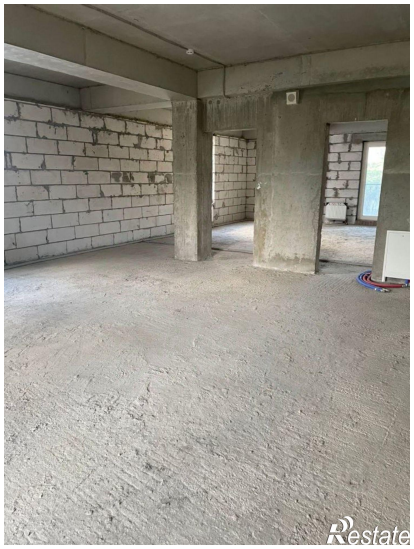

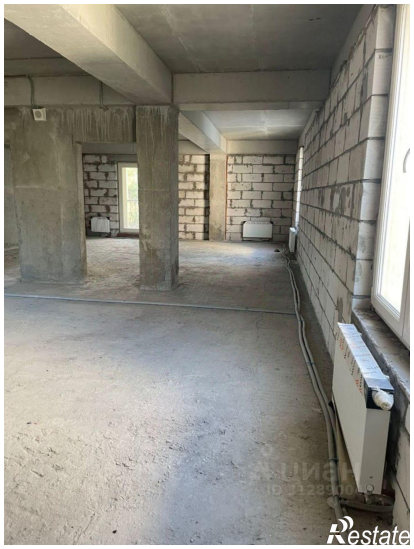

Restate

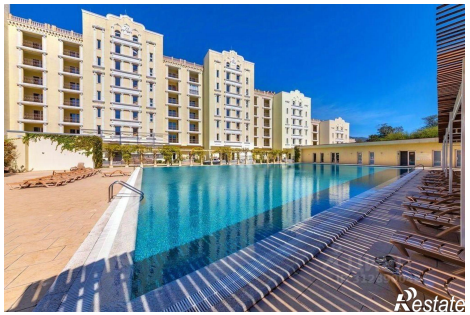
Restate