Купить квартиру за 15 000 000 рублей на ул Горная, 15Б

Краснодарский край, Городской округ Геленджик, Геленджик, ул Горная, 15Б

15 000 000 Р
365 854Р за м^2

41.00 м^2	16.00 м^2	20.00 м^2	14 из 16
Общая	Жилая	Кухня	Этаж

Арт. 107008258 Продается квартира с идеальным видом на черное море и Геленджикскую бухту! Квартира расположена в Жилом комплексе Азимут, в пешей доступности до пляжной линии города, всего 599 метров до моря! Территория комплекса имеет свою парковку, въезды только через шлагбаум! Детские и спортивные площадки! Магазины и супермаркеты , аптеки и ПВЗ ОЗОН и ВБ соседних литерах комплекса! Так же , кто рассматривает квартиру для собственного проживания, рядом есть школа 4 , детский сад, и Дворец Культуры! Квартира общей площадью 41м2, имеет большую кухню гостиную с выходом на балкон с шикарным видом на море, отдельную вместительную гардеробную, а так же изолированную спальную комнату, и совмещенный санузел! В квартире выполнен качественный ,а главное свежий ремонт! Квартира не сдавалась! Новая мебель и техника! Кухонный гарнитур выполнен по индивидуальному заказу! Документы готовы к сделке! Отвечу на все ваши вопросы по телефону! Звоните, от нашего Агенства Недвижимости , в случае покупки, Вас ждет ваучер в Турцию на две персоны!

0 с 06.06.2025, обновлен 06.06.2025

Продавец: Собственник

Телефон: +79885593516

Характеристики

Количество комнат	1	Тип дома	монолитный
Этаж	14	Этажей всего	16
Площадь жилая	16.00 кв. м	Площадь комнат	18.00 кв. м
Площадь кухни	20.00 кв. м		

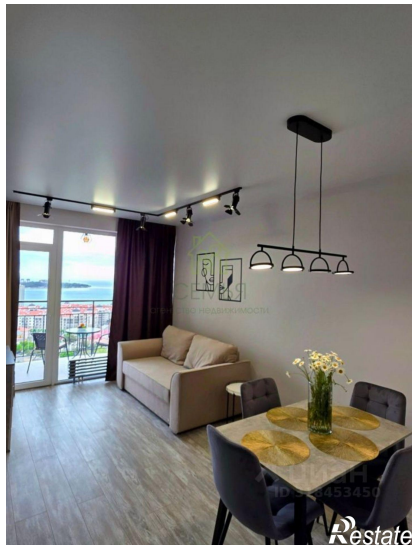

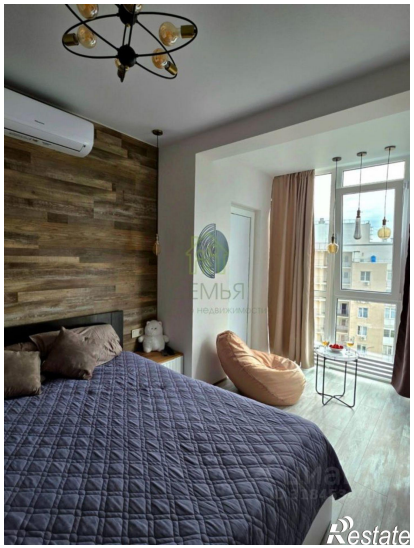
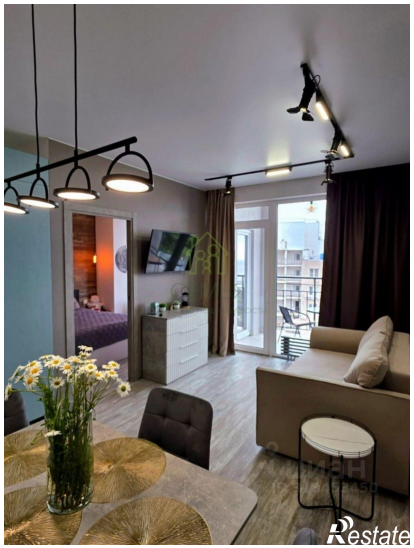
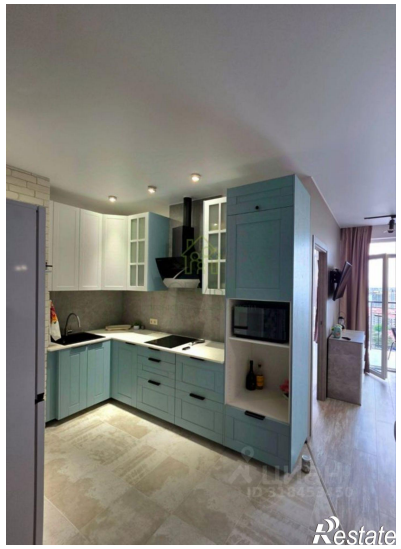

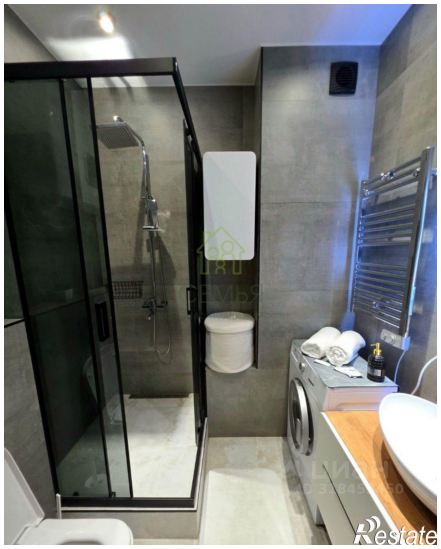
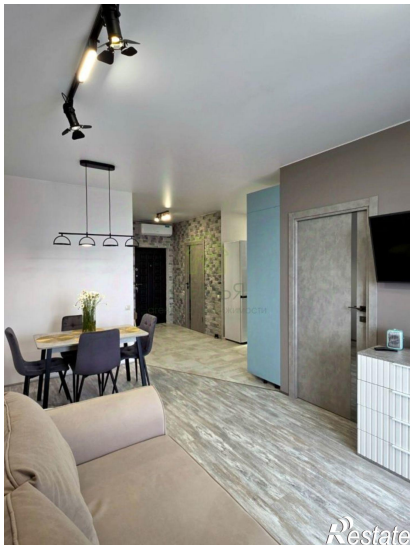

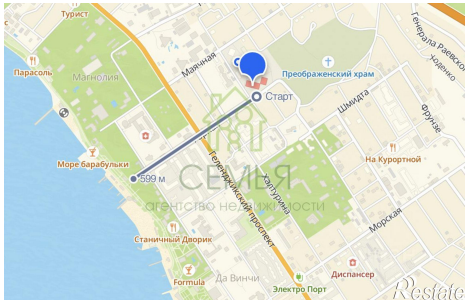
Турист
Парасоль
Магнолия
Маяковая
Преображенский храм
Старт
Шмидта
Фрунзе
Генерала Раевского
Жданко
На Курортной
Море барабульки
599 м
Генеральский проспект
Культурная
Морская
Станичный Дворик
Да Винчи
Formula
Электро Порт
Диспансер
СЕМЬЯ
агентство недвижимости
Restate