Купить квартиру за 7 850 000 рублей на ул Островского, 141

Краснодарский край, Городской округ Геленджик, Геленджик, ул Островского, 141

7 850 000 Р
245 313Р за м^2

32.00 м^2	18.00 м^2	1 из 5
Общая	Жилая	Этаж

г. Геленджик, ул Островского, Объект : 5413022

0 с 06.06.2025, обновлен 06.06.2025

Продавец: Собственник

Телефон: +79183227168

Характеристики

Количество комнат	1	Этаж	1
Этажей всего	5	Площадь жилая	18.00 кв. м

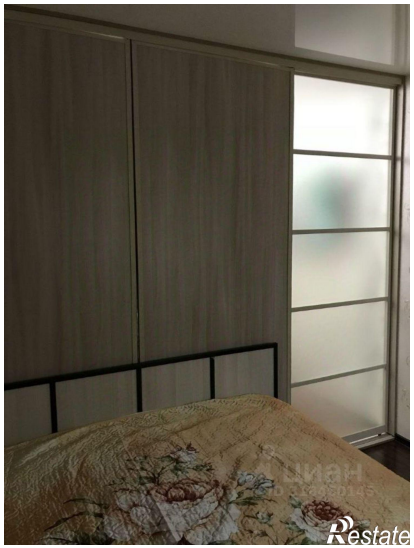

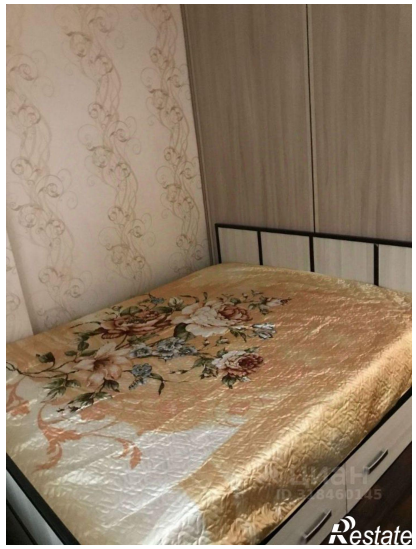

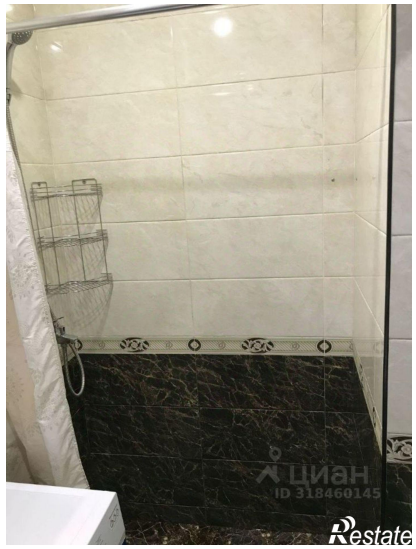
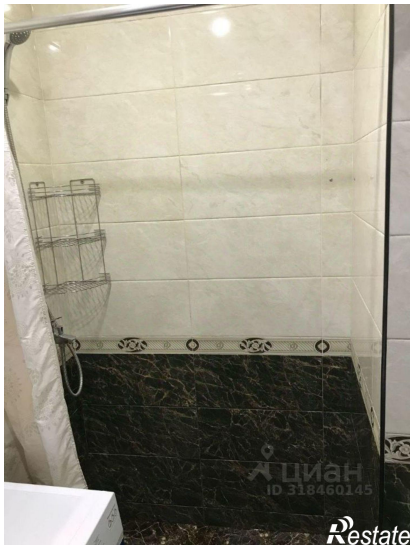

Restate

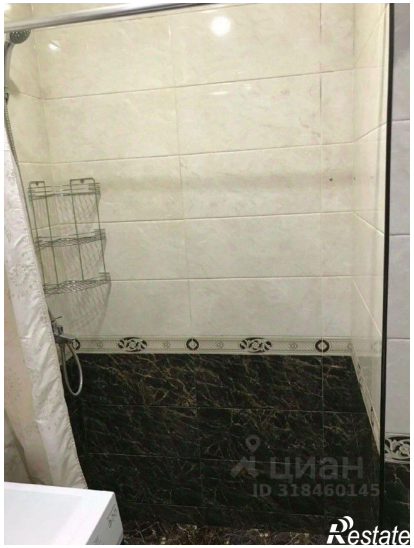
ЦИАН
ID 318460145
Restate