Купить квартиру за 8 000 000 рублей на ул Свердлова, 14

Краснодарский край, Городской округ Геленджик, Геленджик, ул Свердлова, 14

8 000 000 Р
222 222Р за м^2

36.00 м^2	18.00 м^2	1 из 5
Общая	Жилая	Этаж

Продажа однокомнатной квартиры на Свердлова в Геленджике. Объект : 4765022

0 с 06.06.2025, обновлен 06.06.2025

Продавец: Собственник

Телефон: +79183227168

Характеристики
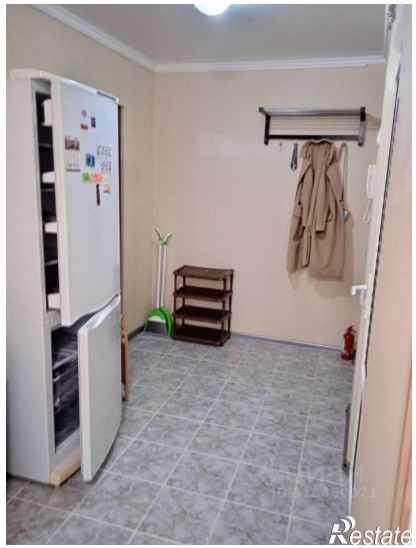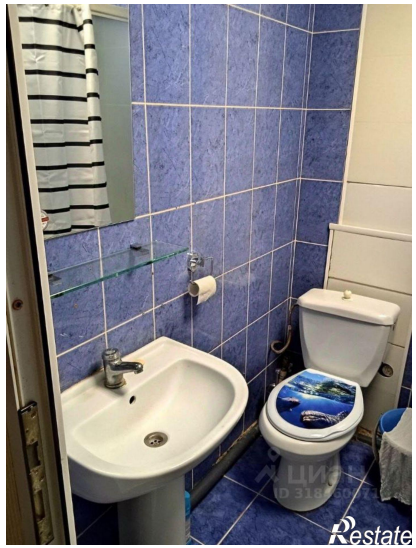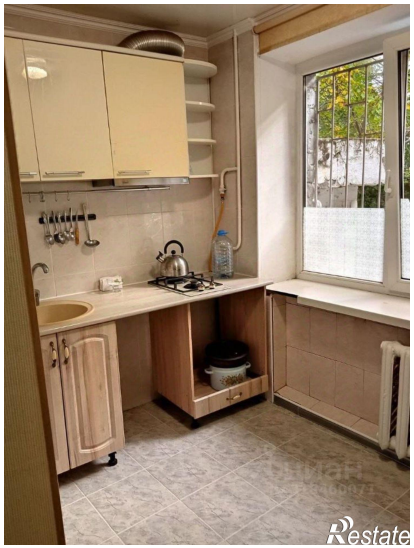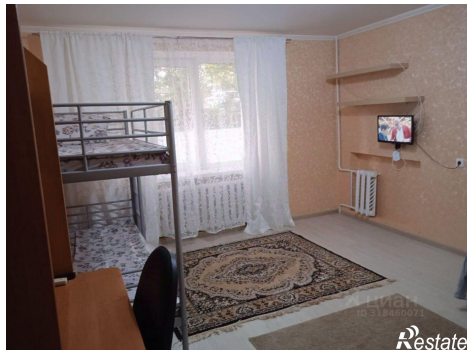
Количество комнат	1	Этаж	1
Этажей всего	5	Площадь жилая	18.00 кв. м