Купить квартиру за 8 500 000 рублей на ул Маршала Жукова, 1 2

Краснодарский край, Городской округ Геленджик, Геленджик, ул Маршала Жукова, 1 2

8 500 000 Р
184 783Р за м^2

46.00 м^2	20.00 м^2	3 из 16
Общая	Жилая	Этаж

Продажа однокомнатной квартиры на Маршала Жукова в Геленджике. ЖК Кубанская марка Объект : 4839022

0 с 06.06.2025, обновлен 06.06.2025

Продавец: Собственник

Телефон: +79183227168

Характеристики

Количество комнат	1	Этаж	3
Этажей всего	16	Площадь жилая	20.00 кв. м

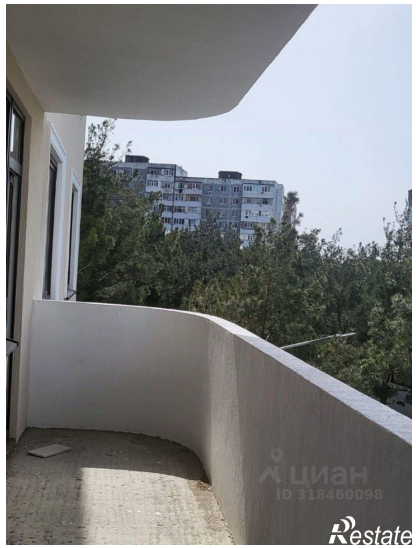

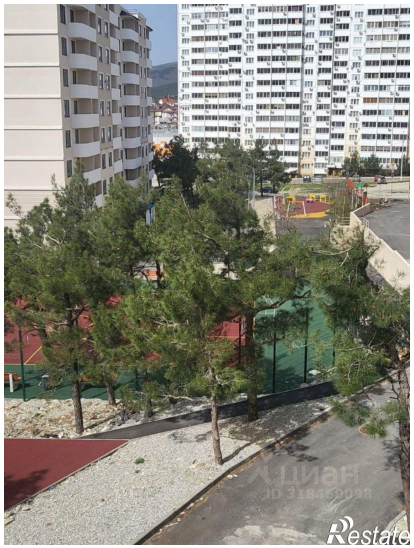
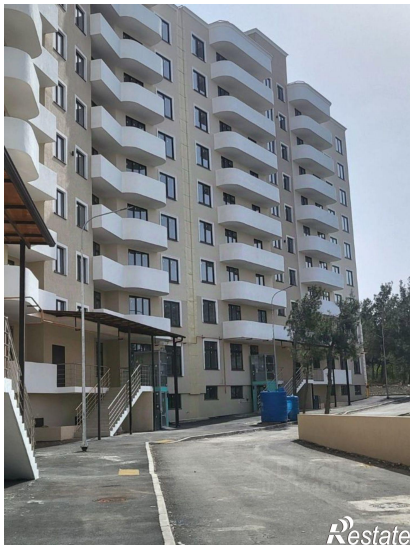

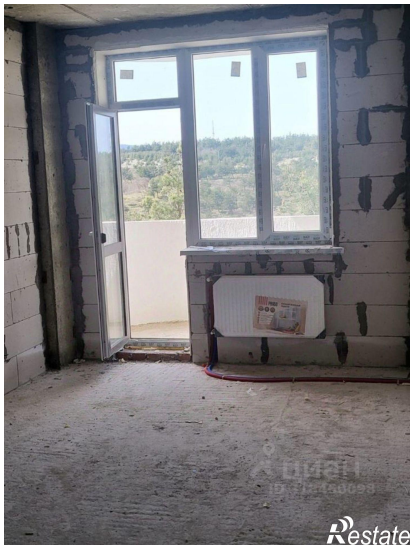

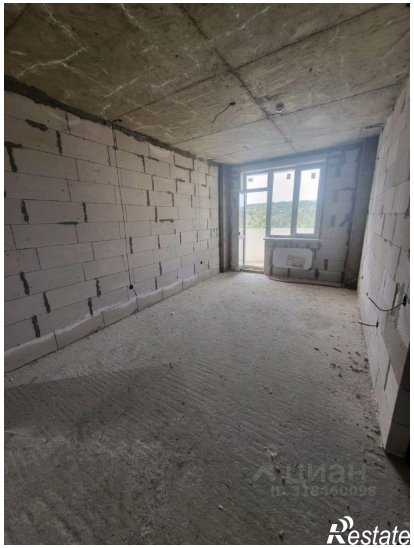
Restate

Restate