Купить квартиру за 8 550 000 рублей на Приветливая улица, 6

Краснодарский край, Геленджик, Приветливая улица, 6

8 550 000 Р
158 333Р за м^2

54.00 м^2	29.00 м^2	2 из 2
Общая	Жилая	Этаж

Продажа двухкомнатной квартиры на Приветливой в Геленджике. Объект : 2656023

0 с 06.06.2025, обновлен 06.06.2025

Продавец: Собственник

Телефон: +79183227168

Характеристики

Количество комнат	2	Этаж	2
Этажей всего	2	Площадь жилая	29.00 кв. м

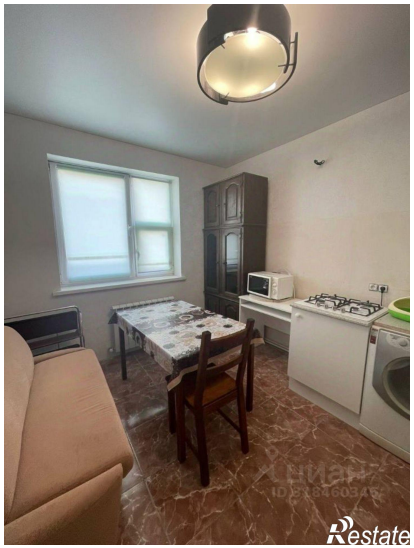
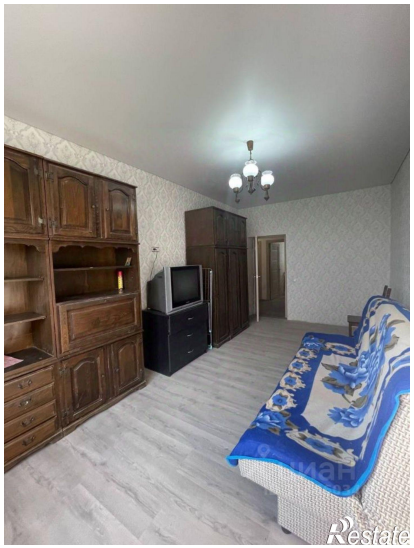
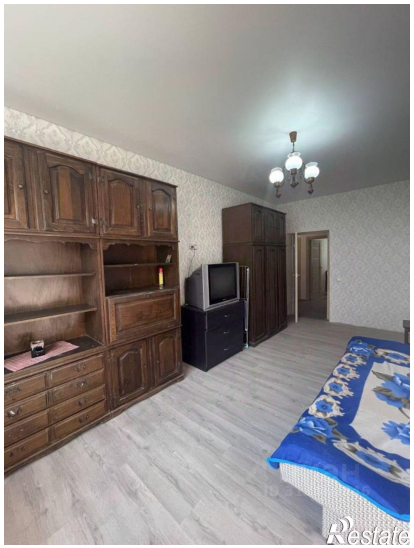

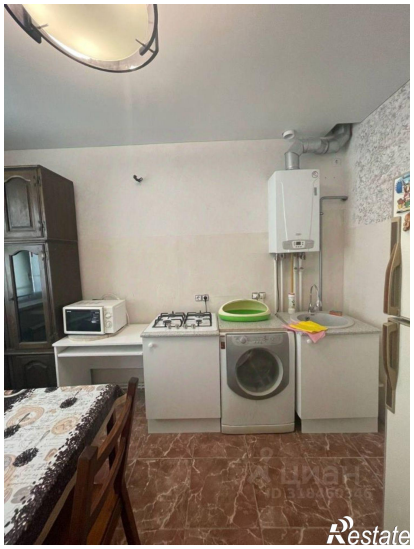
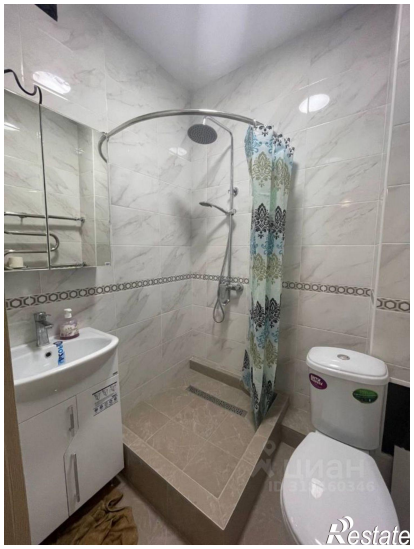
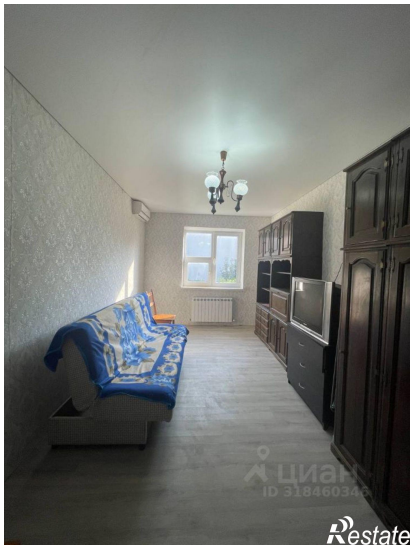

Restate

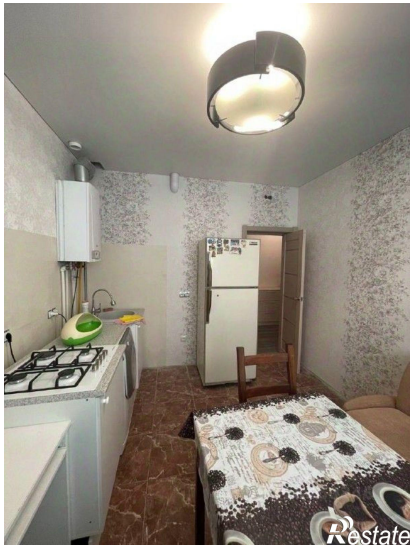
Restate