Купить квартиру за 11 600 000 рублей на ул Дивноморская, 27

Краснодарский край, Городской округ Геленджик, Геленджик, ул Дивноморская, 27

11 600 000 Р
214 815Р за м^2

54.00 м^2	30.00 м^2	1 из 5
Общая	Жилая	Этаж

Геленджик Улица Дивноморская Объект : 3273023

0 с 06.06.2025, обновлен 06.06.2025

Продавец: Собственник

Телефон: +79183227168

Характеристики
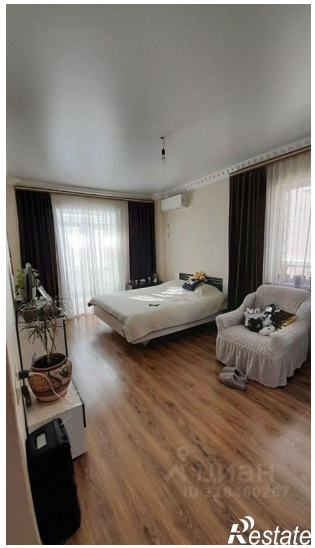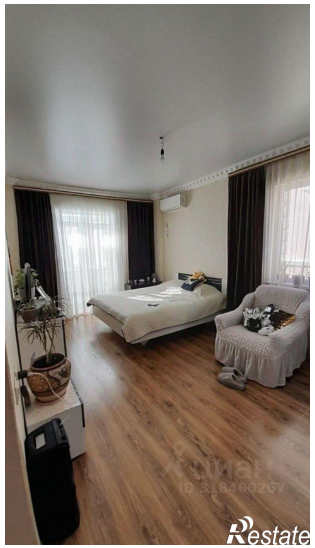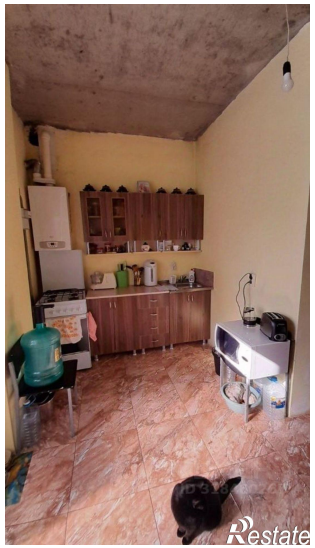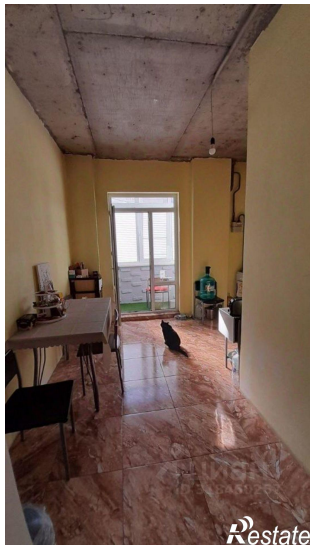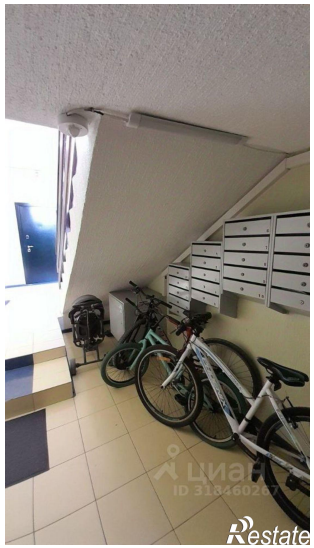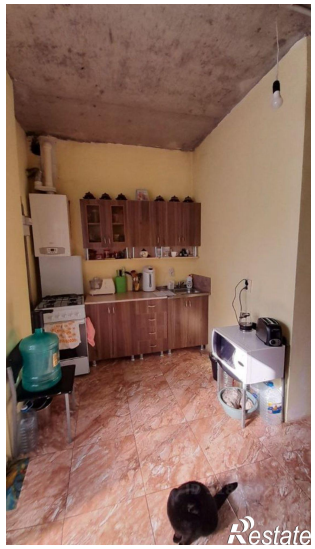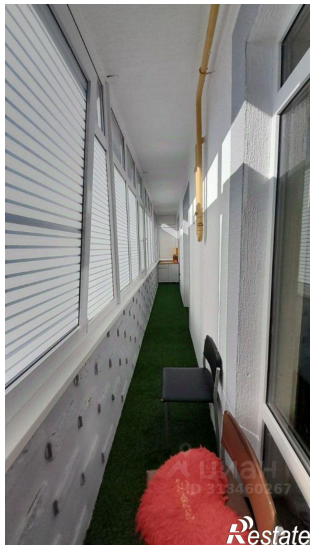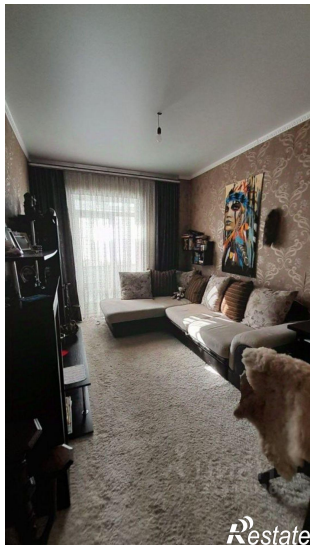
Количество комнат	2	Этаж	1
Этажей всего	5	Площадь жилая	30.00 кв. м