Купить квартиру за 10 800 000 рублей на Пионерская улица, 4

Краснодарский край, Геленджик, Пионерская улица, 4

10 800 000 Р
180 000Р за м^2

60.00 м^2	40.00 м^2	2 из 2
Общая	Жилая	Этаж

Продажа трехкомнатной квартиры на Пионерской в Геленджике. Квартира в малоквартирном кирпичном доме,в хорошем состоянии,с узаконенной пристройкой,добавлена кухня-столовая и большой зал,до моря 10 минут пешком,все рядом,школа,детский сад,остановка,магазины.Возможна ипотека,торг. Объект : 1239024

0 с 06.06.2025, обновлен 06.06.2025

Продавец: Собственник

Телефон: +79183227168

Характеристики
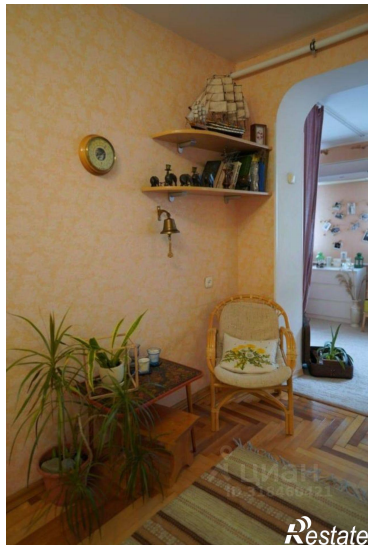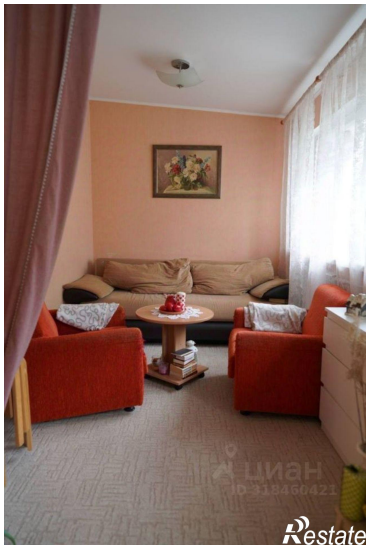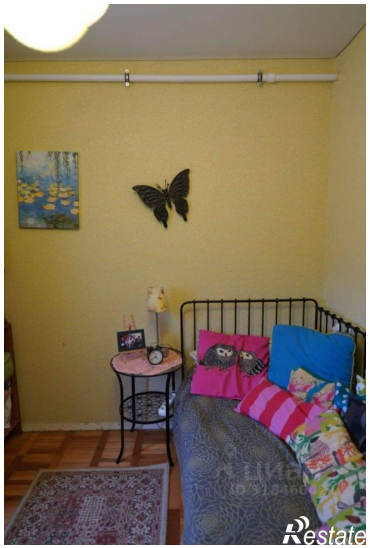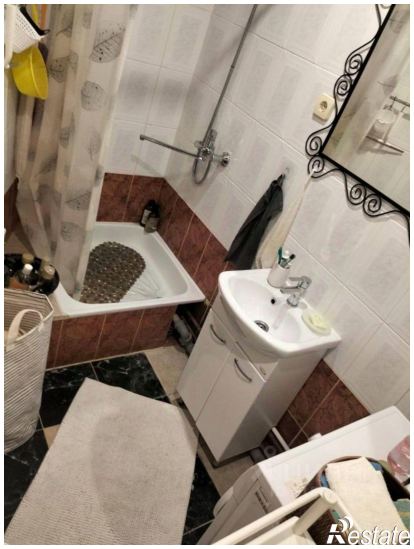
Количество комнат	3	Этаж	2
Этажей всего	2	Площадь жилая	40.00 кв. м