Купить квартиру за 9 000 000 рублей на ул Магистральная, 15

Краснодарский край, Городской округ Геленджик, Геленджик, ул Магистральная, 15

9 000 000 Р
75 000Р за м^2

120.00 м^2	60.00 м^2	2 из 2
Общая	Жилая	Этаж

Продажа трехкомнатной квартиры на Магистральной в Геленджике. Объект : 339024

0 с 06.06.2025, обновлен 06.06.2025

Продавец: Собственник

Телефон: +79183227168

Характеристики
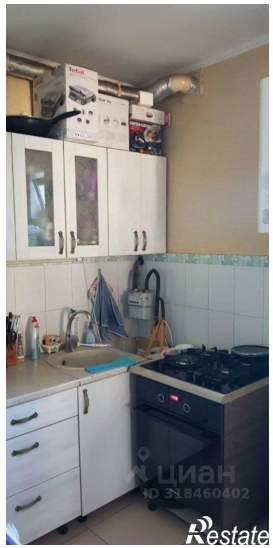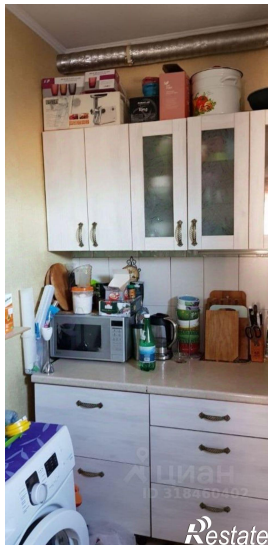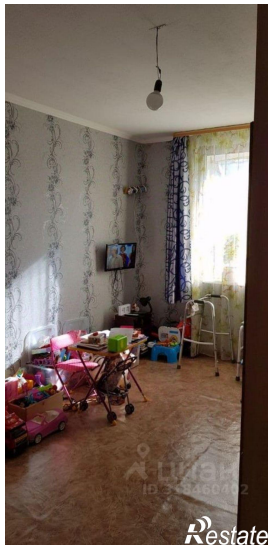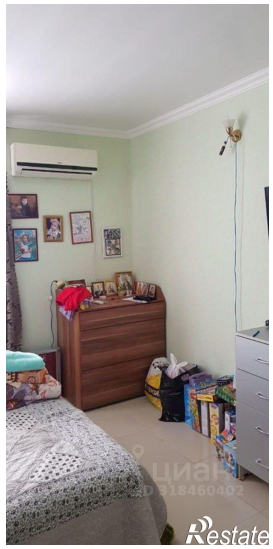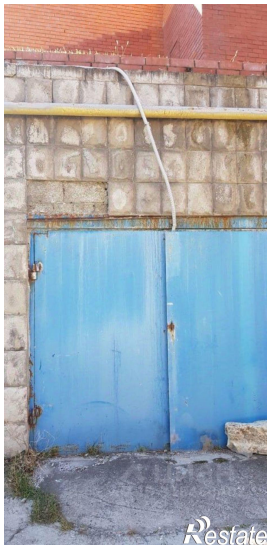
Количество комнат	3	Этаж	2
Этажей всего	2	Площадь жилая	60.00 кв. м