Купить квартиру за 9 600 000 рублей на ул Полевая, 53

Краснодарский край, Городской округ Геленджик, Геленджик, ул Полевая, 53

9 600 000 Р
184 615Р за м^2

52.00 м^2	30.00 м^2	8 из 9
Общая	Жилая	Этаж

Продажа однокомнатной квартиры на Полевой в Г*еленджике. Квартира в нормальном жилом состоянии,комнаты проходные,с лоджией,центральное отопление,до моря 500 м,вид на море из всех окон,вся инфраструктура в шаговой доступности,все рядом. Объект : 3111023

0 с 06.06.2025, обновлен 06.06.2025

Продавец: Собственник

Телефон: +79183227168

Характеристики
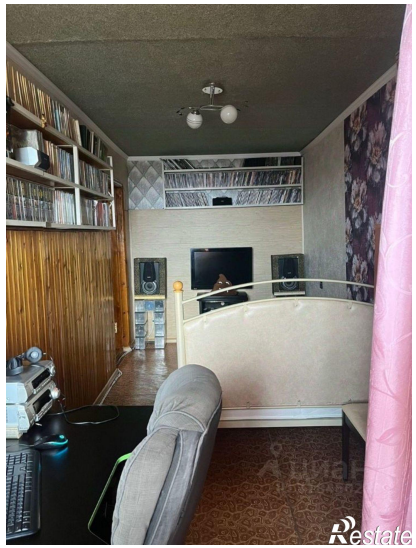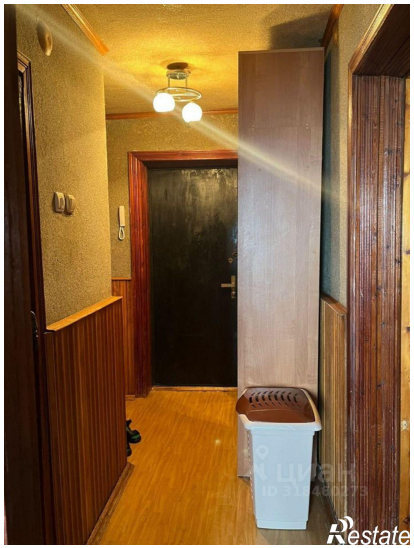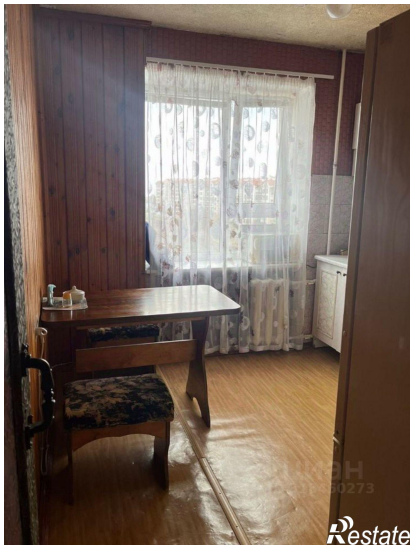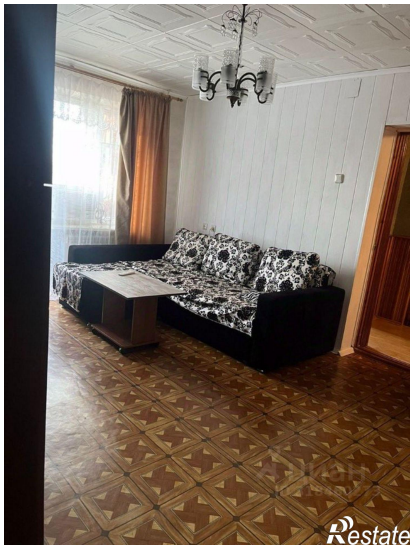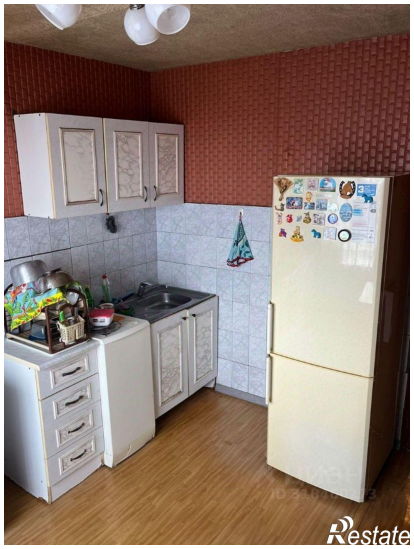
Количество комнат	2	Этаж	8
Этажей всего	9	Площадь жилая	30.00 кв. м