Купить квартиру за 10 000 000 рублей на ул Леселидзе, 2

Краснодарский край, Городской округ Геленджик, Геленджик, ул Леселидзе, 2

10 000 000 Р
161 290Р за м^2

62.00 м^2
Общая

5 из 9
Этаж

Дом кирпичный отопление центральное. Нормальное жилое состояние, ламинат, хорошие деревянные окна. 3 сплитсистемы. Две лоджии, одна остеклена Объект : 481024

0 с 08.06.2025, обновлен 08.06.2025

Продавец: Собственник

Телефон: +79183227168

Характеристики

Количество комнат	3	Этаж	5
Этажей всего	9		

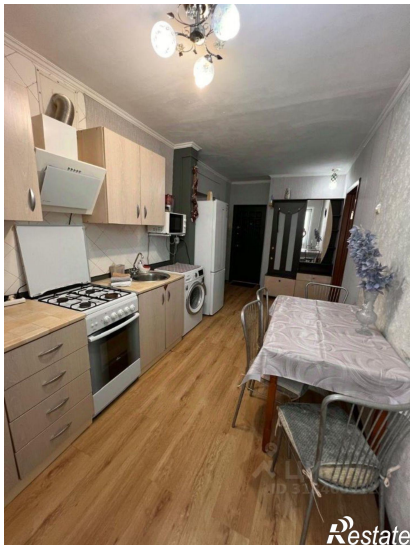
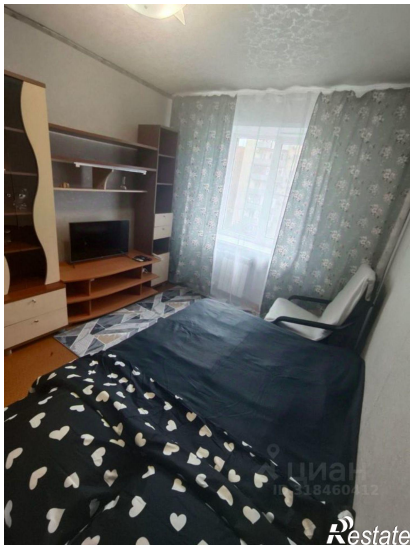

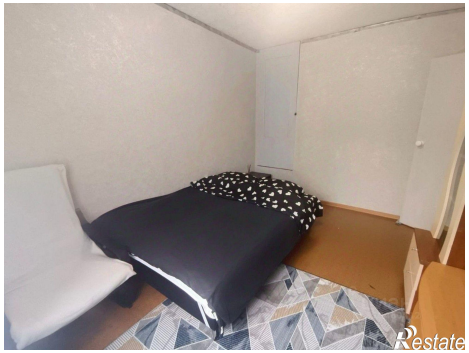
Restate

Restate