Купить квартиру за 29 000 000 рублей на ул Островского, 67Д

Краснодарский край, Городской округ Геленджик, Геленджик, ул Островского, 67Д

29 000 000 Р
243 697Р за м^2

119.00 м^2	39.00 м^2	5 из 7
Общая	Кухня	Этаж

Представляю вашему вниманию четырехкомнатную квартиру в современном доме! Адрес : Геленджик, ул.Островского 67Д Дом с закрытой территорией. Светлая и просторная квартира. Площадь квартиры - 119 кв.м, кухня-гостинная 39 кв.м, прихожая 16 кв.м. Квартира расположена на 5 этаже. Остаётся техника и мебель! В ванной комнате качественная кафельная плитка. В квартире 4 балкона, 2 санузла. Установлена сплит-система. Резервные баки. Код пользователя: 112514 Номер в базе: 888158

0 с 09.06.2025, обновлен 09.06.2025

Продавец: Сесь Ольга Борисовна

Телефон: +79654620443

Характеристики
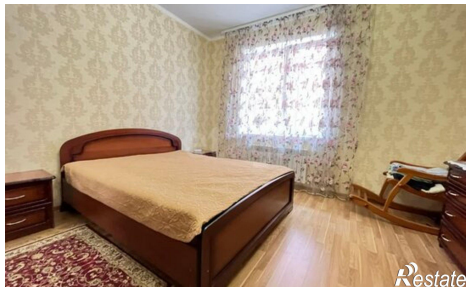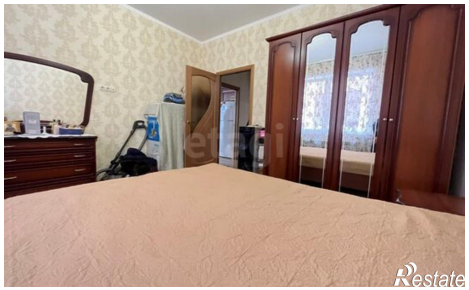
Количество комнат	4	Этаж	5
Этажей всего	7	Площадь кухни	39.00 кв. м