Купить квартиру за 29 000 000 рублей на Морская улица, 21А

Краснодарский край, Геленджик, Морская улица, 21А

29 000 000 Р
345 238Р за м^2

84.00 м^2	50.00 м^2	20.00 м^2	3 из 5
Общая	Жилая	Кухня	Этаж

Продается шикарная 2 -х квартира в центральном районе города. Уютная, теплая с хорошей ремонтом. Развитая инфраструктура, до набережной 350м. Вся техника и мебель остается. Документы готовы для сделки. Вся сумма в договоре.

0 с 11.06.2025, обновлен 11.06.2025

Продавец: Собственник

Телефон: +79186387430

Характеристики

Количество комнат	2	Тип дома	панельный
Этаж	3	Этажей всего	5
Площадь жилая	50.00 кв. м	Площадь кухни	20.00 кв. м

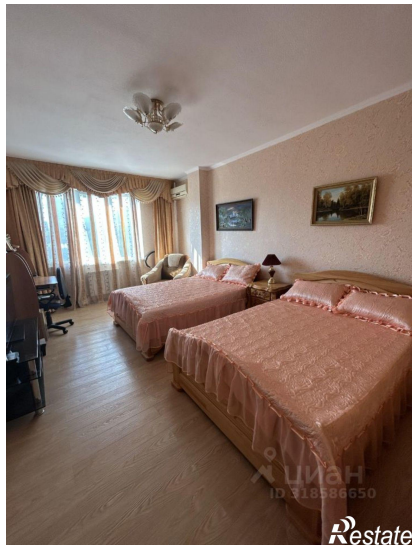
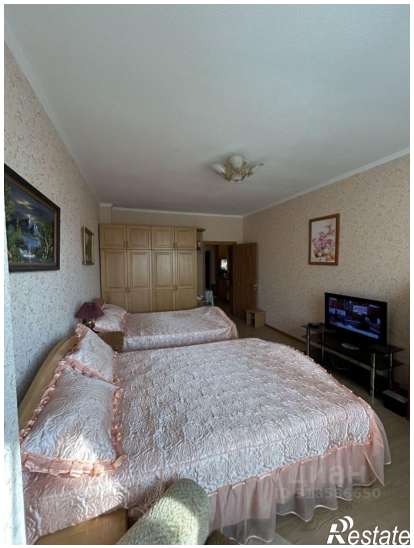

Restate

Restate