Сдать квартиру за 95 000 рублей на ул Одесская, 3А 13

Краснодарский край, Городской округ Геленджик, Геленджик, ул Одесская, 3А 13

95 000 Р в месяц

46.00 $м^2$
Общая

3 из 7
Этаж

! Квартира Свободна Июнь до 1 июля! Занята с 1,07.2025 по 15 августа 2025 г Сентябрь с1-30 занята! Свободна квартира с15пр 31 августа по цене за 1/2 месяца 7 тысяч) 100-00). В квартире есть постельное белье, полотенца, пылесос, сушилка для белья, утюг, фен, посуда для приготовления стиральная машинка 2 кровати по 1,60*2.00 диван на кухне 1,20*2,0 квартира теплая светлая уютная во дворе есть парковка, детская площадка, спортивная площадка, в спальне имеется мини балкон июнь 95-000 июль 150-000 август 150-000 сентябрь 40-000 при заселении берется депозит 20 тыс залог за пульт3 тыс.

0 с 11.06.2025, обновлен 11.06.2025

Продавец: Собственник

Телефон: +79182858374

Характеристики
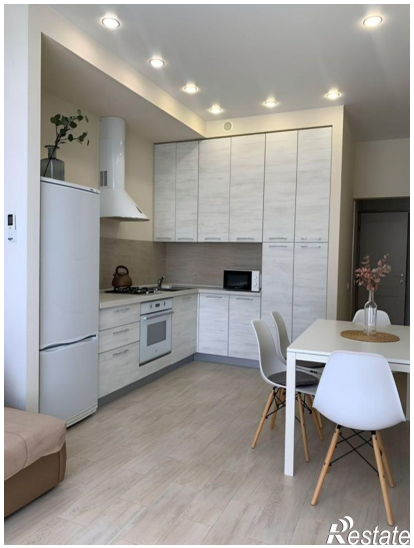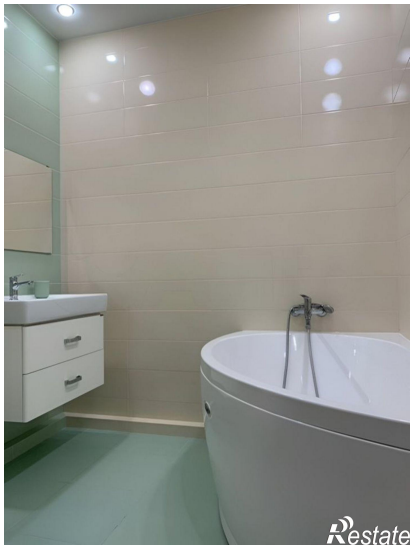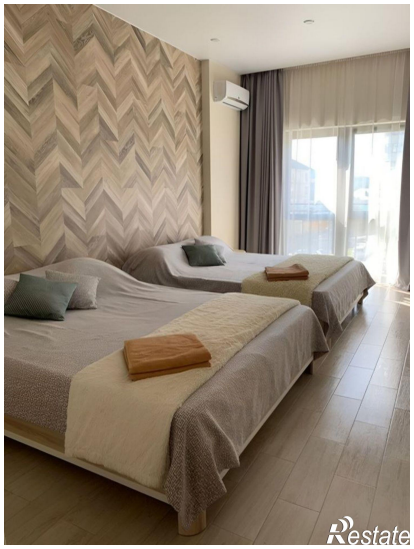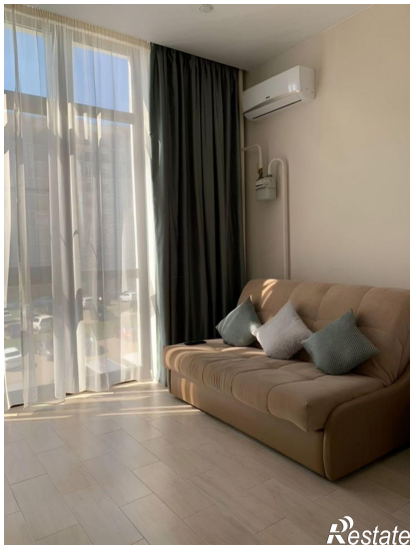
Количество комнат	1	Этаж	3
Этажей всего	7