Купить квартиру за 22 450 000 рублей на Больничный переулок, 1 к4

Краснодарский край, Геленджик, Больничный переулок, 1 к4

22 450 000 Р
325 362Р за м^2

69.00 м^2	37.00 м^2	14.00 м^2	7 из 7
Общая	Жилая	Кухня	Этаж

Арт. 107376586 Современная квартира с дизайнерским ремонтом в жилом комплексе Ривьера - это комфортное жилье премиум-класса в шаговой доступности от моря. Объект расположен в 500 метрах от побережья, дорога занимает не более 10 минут пешком. ЖК находится в санаторно-курортной зоне города, рядом расположены несколько оздоровительных учреждений, что делает это место привлекательным для тех, кто ценит спокойствие и близость к природе. Квартира выполнена с безупречным ремонтом: качественные отделочные материалы, продуманная планировка и панорамное остекление создают ощущение простора и света. Особого внимания заслуживает просторная открытая терраса с видом на море и закаты - идеальное место для отдыха после рабочего дня. В помещении установлена новая мебель и техника, что позволяет заселяться сразу после покупки. Жилой комплекс предлагает высокий уровень безопасности благодаря закрытой территории и круглосуточному видеонаблюдению. Для владельцев автомобилей предусмотрен подземный паркинг, а новые скоростные лифты обеспечивают быстрый доступ к квартире. На прилегающей территории обустроена детская площадка, что делает этот вариант привлекательным для семей с детьми. Удобная транспортная развязка позволяет быстро добраться до центра города и ключевых объектов инфраструктуры. Квартира ...

0 с 12.06.2025, обновлен 12.06.2025

Продавец: Собственник

Телефон: +79183407974

Характеристики

Количество комнат	2	Тип дома	монолитный
Этаж	7	Этажей всего	7
Площадь жилая	37.00 кв. м	Площадь комнат	18.00 кв. м
Площадь кухни	14.00 кв. м		

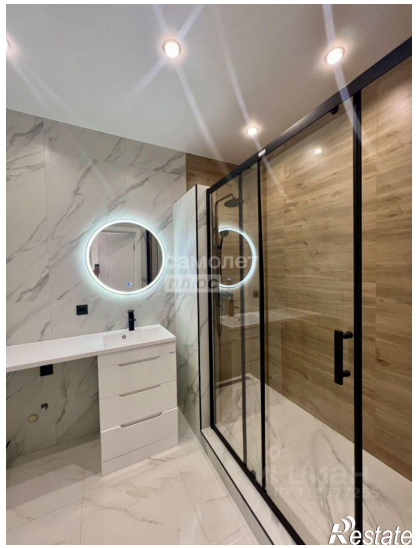
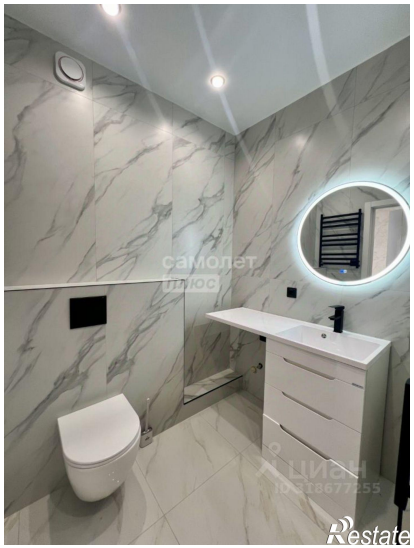
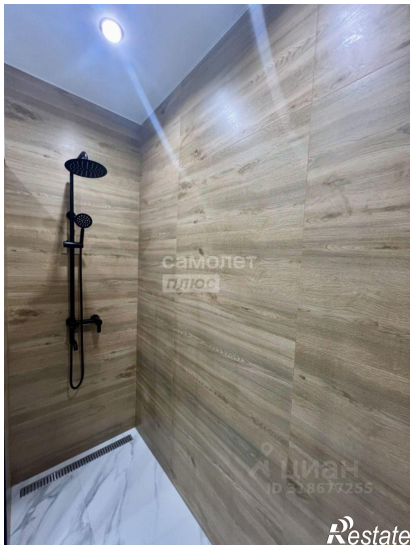

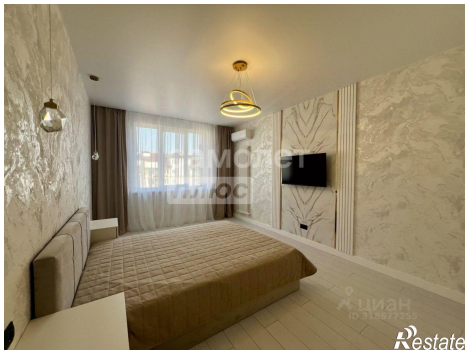

Restate

Restate