Купить квартиру за 16 000 000 рублей на ул Верхняя, 4 1

Краснодарский край, Городской округ Геленджик, Геленджик, ул Верхняя, 4 1

16 000 000 Р
190 476Р за м^2

84.00 м^2	25.00 м^2	6 из 6
Общая	Кухня	Этаж

Лазурный-2. В продаже замечательная мансарда с окнами на восточную сторону, двухуровневая, общая площадь 84 кв.м., (по первому уровню 60 кв.м.), автономное газовое отопление, без ремонта. Кухня-гостиная 25 кв.м. с большим фронтальным окном с видом на горы. В спальнях мансардные окна, крыша сильно нагреваться не будет, т.к. солнце попадает только утреннее. Красивый новый комплекс с детскими площадками, за домом сосновый лес, до моря менее километра. подходит под семейную ипотеку. Код пользователя: 42651 Номер в базе: 7760503

0 с 13.06.2025, обновлен 13.06.2025

Продавец: Кулешова Полина Евгеньевна

Телефон: +79654631827

Характеристики
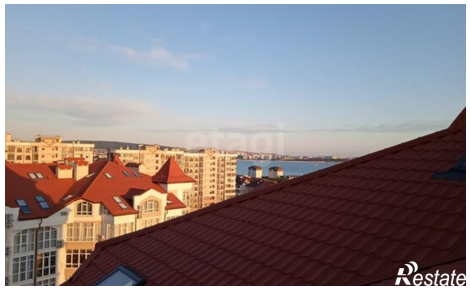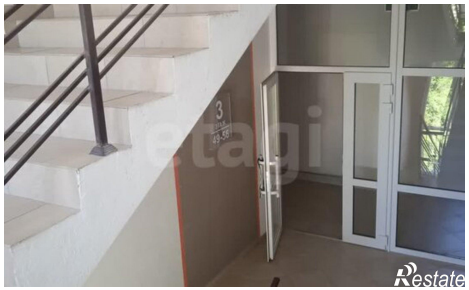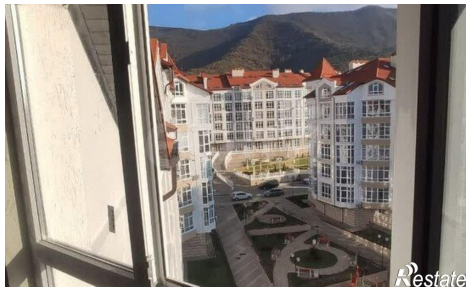
Количество комнат	2	Этаж	6
Этажей всего	6	Площадь кухни	25.00 кв. м