Купить квартиру за 10 230 000 рублей на ул Дивноморская, 37 9

Краснодарский край, Городской округ Геленджик, Геленджик, ул Дивноморская, 37 9

10 230 000 Р
269 211Р за м^2

38.00 м^2	22.80 м^2	8.00 м^2	3 из 4
Общая	Жилая	Кухня	Этаж

Арт. 98983079 Уютная однокомнатная квартира в хорошем ЖК Столичный !!!В шаговой доступности отличная инфраструктура,школа,детский сад,остановки общественного транспорта!!! В квартире выполнен качественный ремонт из хороших материалов!!!Прекрасная лоджия с видом на зелёный,тихий дворик!!! До набережной и пляжей 15 минут прогулочным шагом!!! В подарок к квартире прилагается отдельная кладовка!!! Полная стоимость в договоре!!!

0 с 16.06.2025, обновлен 16.06.2025

Продавец: Собственник

Телефон: +79184114586

Характеристики

Количество комнат	1	Тип дома	монолитный
Этаж	3	Этажей всего	4
Площадь жилая	22.80 кв. м	Площадь комнат	22.80 кв. м
Площадь кухни	8.00 кв. м		

https://gelendzhik.restate.ru/obj/prodazha-odnokomnatnoy-kvartiri-ul-divnomorskaya-37-9-18232100921/

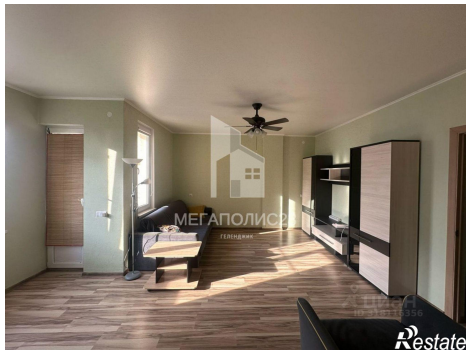

Restate

Restate