Купить квартиру за 10 490 000 рублей на ул Грибоедова, 52

Краснодарский край, Городской округ Геленджик, Геленджик, ул Грибоедова, 52

10 490 000 Р
169 194Р за м^2

62.00 м^2	47.30 м^2	6.00 м^2	5 из 5
Общая	Жилая	Кухня	Этаж

Продам 4-комнатную квартиру 62,2 кв.м по ул.Грибоедова. Три изолированные спальни и проходная гостинная. Раздельный санузел с ванной. Также есть застеклённый балкон 2,5 кв.м. Всего 7 минут до пляжа спокойным шагом! Вся инфраструктура в шаговой доступности: школы, детские сады, магазины, рынок, общественный транспорт. Подходит под ипотеку. Документы готовы к сделке.

0 с 19.06.2025, обновлен 19.06.2025

Продавец: Собственник

Телефон: +79181416538

Характеристики

Количество комнат	4	Тип дома	панельный
Этаж	5	Этажей всего	5
Площадь жилая	47.30 кв. м	Площадь комнат	47.00 кв. м
Площадь кухни	6.00 кв. м		

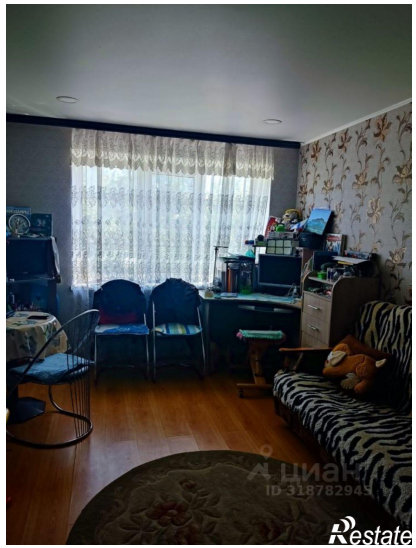
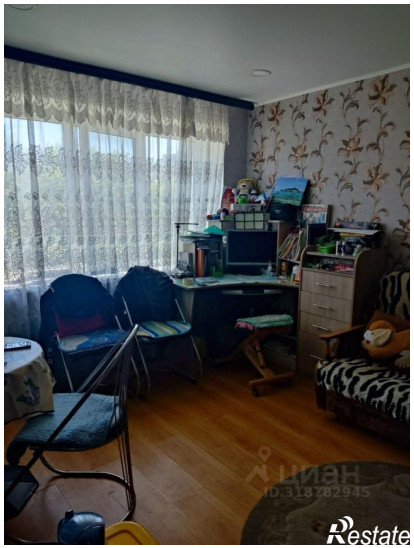
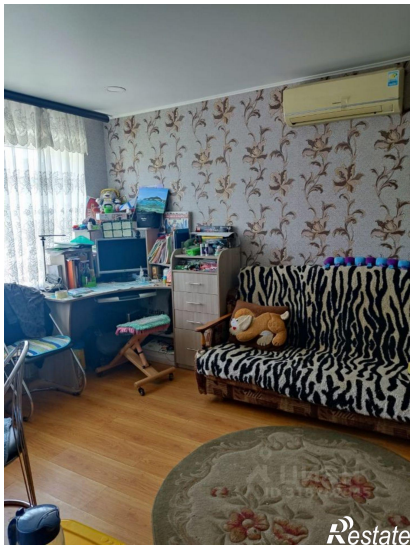
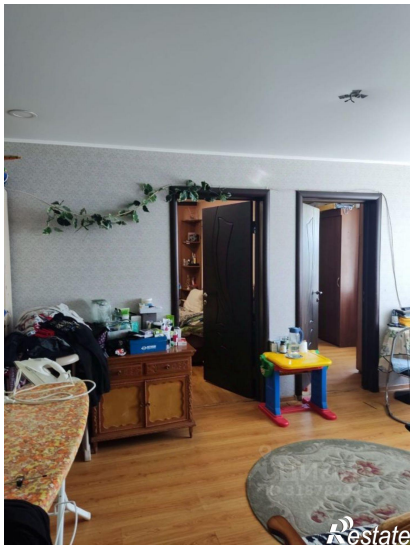
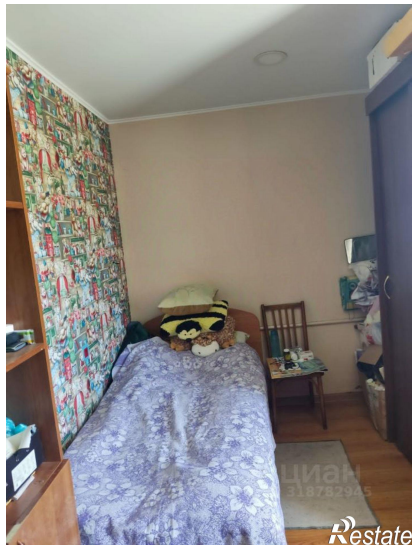

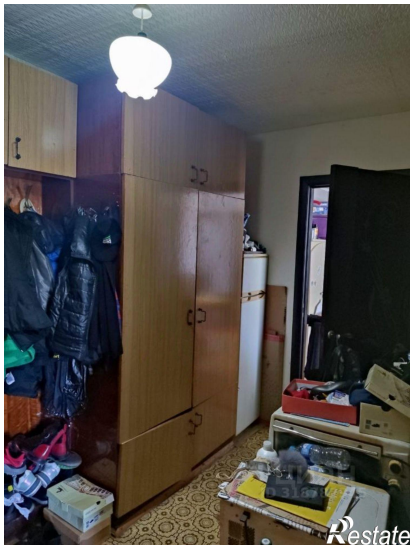

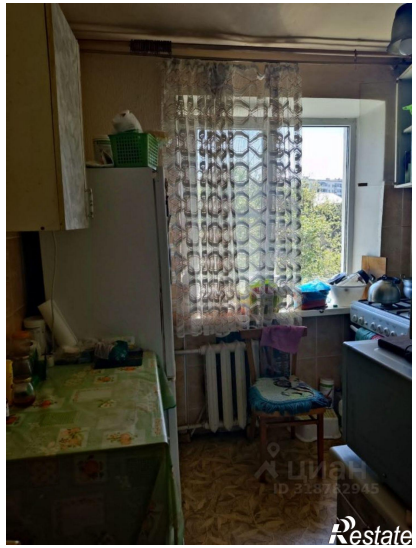
Restate

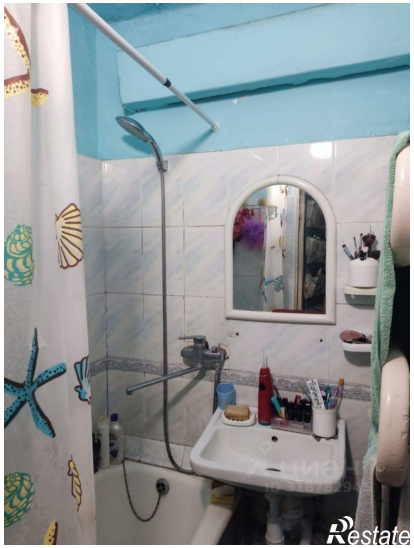
Restate