# Купить квартиру за 13 100 000 рублей на улица Суворова, 29

Краснодарский край, Геленджик, улица Суворова, 29

## 13 100 000 Р

238 182Р за м$^2$

| 55.00 м$^2$ | 17.60 м$^2$ | 21.00 м$^2$ | 3 из 6 |
|---|---|---|---|
| Общая | Жилая | Кухня | Этаж |

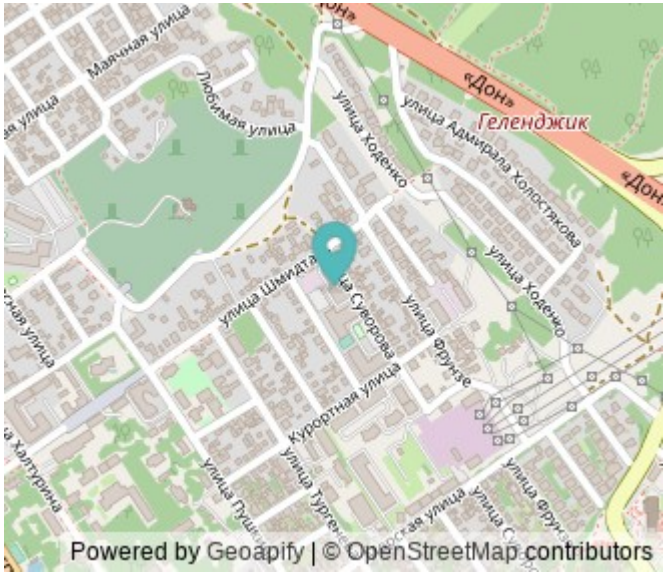


Подходит под СЕМЕЙНУЮ ИПОТЕКУ 6%!!! Если вы хотите просыпаться по утрам, и выглянув в окно спальни, видеть море, то приходите посмотреть наше предложение! Всего в 7 минутах пешком от набережной, в новом современном доме большая однокомнатная квартира ждёт новых владельцев. Площадь 55, кв.м. позволила зонировать пространство, выделив две спальни и зону кухни-гостиной. Если вам нравится иметь гардеробную, то размеры прихожей позволяют её создать. Два контура газового котла обеспечат горячей водой и отоплением, тем самым сэкономив на коммунальных платежах. В доме есть грузо-пассажирский лифт. Вся необходимая инфраструктура - ближе не бывает. Наши преимущества : - один взрослый собственник; - полная цена в договоре; - прямой вид на море из всех окон; - современный дом с автономным отоплением; - любая форма оплаты; - поможем одобрить ипотеку на выгодных условиях. Не упустите свой шанс на идеальное жилье - звоните прямо сейчас! . Дополнительно оплачивается комиссия с покупателя. Код пользователя: 117839 Номер в базе: 929439

0 с 01.07.2025, обновлен 01.07.2025

Продавец: Собственник

Телефон: +79189820492

## Характеристики

| | | | |
|---|---|---|---|
| Количество комнат | 1 | Тип дома | монолитный |
| Этаж | 3 | Этажей всего | 6 |
| Площадь жилая | 17.60 кв. м | Площадь кухни | 21.00 кв. м |

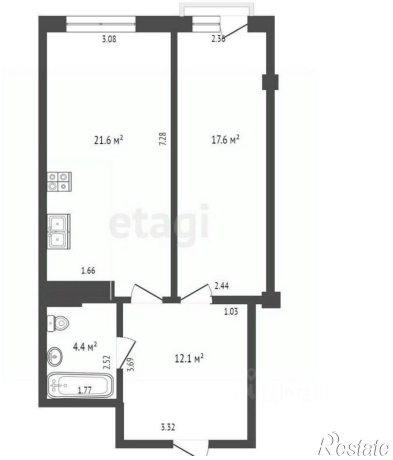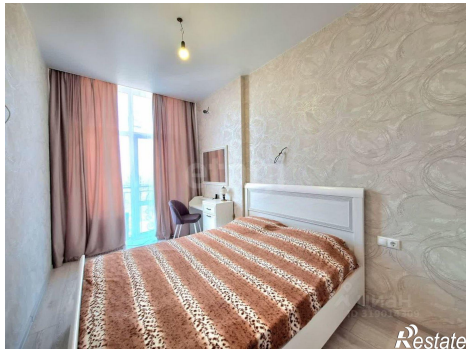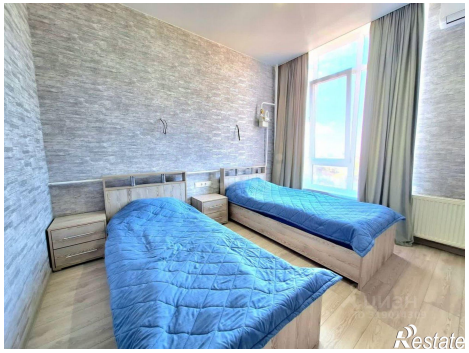
3.08
2.38
21.6 м²
7.28
17.6 м²
1.66
2.44
1.03
4.4 м²
2.52
3.69
12.1 м²
1.77
3.32