Купить квартиру за 25 500 000 рублей на улица Мира, 40

Краснодарский край, Геленджик, улица Мира, 40

25 500 000 Р
637 500Р за м^2

40.00 м^2	8.00 м^2	2 из 20
Общая	Кухня	Этаж

КВАРТИРА, В КОТОРОЙ ХОЧЕТСЯ ЖИТЬ! Продаем милую сердцу квартиру, в ремонт вложили душу и хорошие средства. Идеальный вариант, если хотите жить на берегу моря, в тишине, комфорте и не тратить на это деньги и время. ЖК БРИЗ 40 м2, высота потолков – 3м. -ПЕРВАЯ БЕРЕГОВАЯ ЛИНИЯ - 200 метров до пляжа -автономное отопление -потолочный кондиционер -дорогая мебель, техника и освещение -статус квартиры - любые способы расчётов (подходит под СЕМЕЙНУЮ ПОТЕКУ) Дизайн выполнен в спокойных тонах и в стиле, который будет по душе и юным и людям постарше. Все что вы видите на фото - остается новым счастливым хозяевам Ремонт: использованы материалы только ВЫСОКОГО КАЧЕСТВА. Очень хорошая управляющая компания – всегда чисто – дороги, подъезды, прилегающая территория, все сделано вовремя. Всегда есть парковочные места во дворе дома. Школа, детский сад, магазины, аптеки, больница, остановки транспорта, развлекательные учреждения - все, что нужно для комфортной жизни, все блага цивилизации РЯДОМ, и МОРЕ до которого 5 мину т пешком Квартира юридически привлекательна - собственник один, взрослый, не имеет исполнительных производств, банкротом не является и не проходил процедуру банкротства, паспорт действительный. Обременений на квартире нет, материнский капитал ...

0 с 02.07.2025, обновлен 02.07.2025

Продавец: Колесникова Елена

Телефон: +79648937829

Характеристики
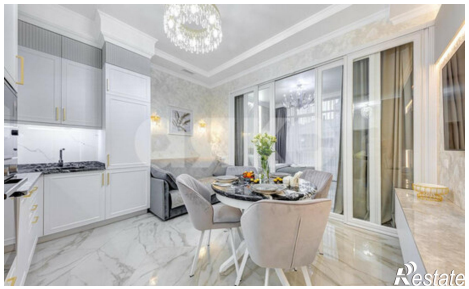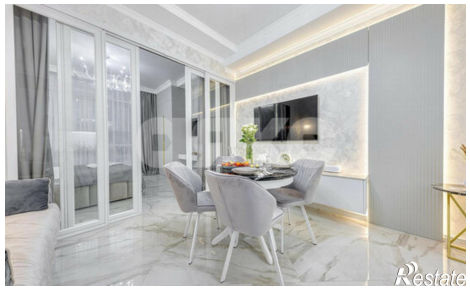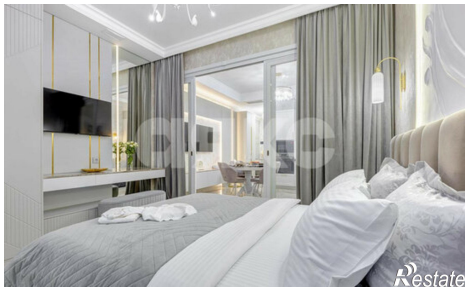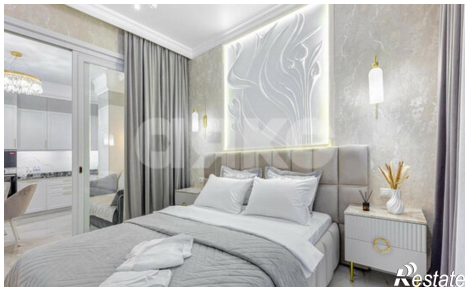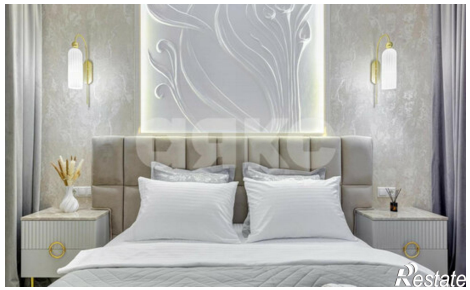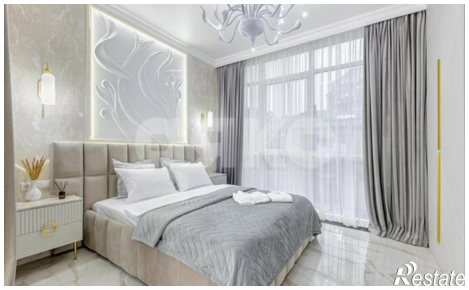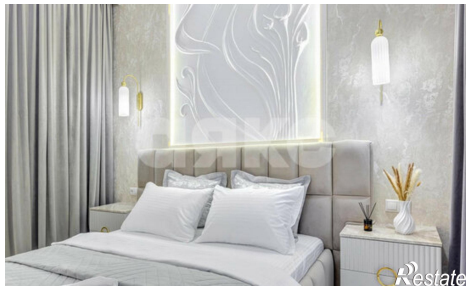
Количество комнат	1	Этаж	2
Этажей всего	20	Площадь кухни	8.00 кв. м