Сдать квартиру за 90 000 рублей на ул Мира, 15

Краснодарский край, Городской округ Геленджик, Геленджик, ул Мира, 15

90 000 Р в месяц

51.00 $м^2$	6 из 11
Общая	Этаж

КВАРТИРА СВОБОДНА с 15 сентября 2024 г. Сдаю в самом ЦЕНТРЕ курорта Кабардинка новую однокомнатную квартиру (перепланирована в двухкомнатную), с большим балконом (12 м. кв.), с которого открывается шикарный вид на море и незабываемый закат. Квартира находиться на первой береговой линии, все рядом, в шаговой доступности: винные и продуктовые магазинчики, рестораны с разнообразной кухней, салоны красоты, сувенирные лавки, аптеки, качественная стомотология, пункт выдачи Яндекс, Wildberries, OZON и тд. До моря 5 минут неспешным шагом. В квартире есть все необходимое для комфортного размещения: кондиционер, большой холодильник, интерактивное TV в каждой комнате, микроволновая печь, индукционная плита, электрический чайник, духовой шкаф, мультиварка, посудомоечная машина, стиральная машина, фен, утюг, посуда, постельное бельё, высокоскоростной безлимитный интернет. В этой квартире дополнительно установлен электрический водонагреватель, Вы не останетесь без горячей воды даже в случае отключения газа или поломки газового котла. Во дворе дома имеется детская игровая площадка, парковка для автомобилей. Гостиничные услуги не оказываем. Добро пожаловаться на отдых! Звоните, пишите на WhatsApp.

0 с 03.07.2025, обновлен 03.07.2025

Продавец: Собственник

Телефон: +79884709827

Характеристики

Количество комнат	1	Этаж	6
Этажей всего	11		
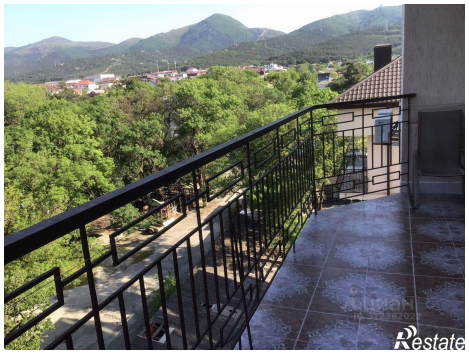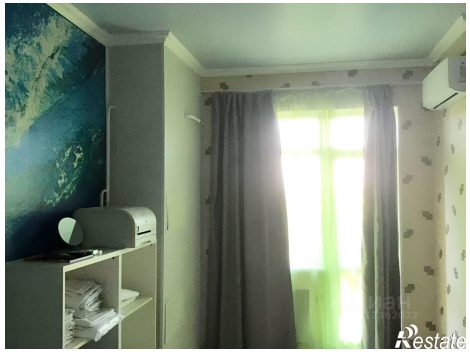
https://gelendzhik.restate.ru/obj/arenda-odnokomnatnoy-kvartiri-ul-mira-15-18232196786/