Сдать квартиру за 85 000 рублей на улица Мира, 44 лит3

Краснодарский край, Геленджик, улица Мира, 44 лит3

85 000 Р в месяц

52.00 м^2	16.00 м^2	21.00 м^2	3 из 5
Общая	Жилая	Кухня	Этаж

Просторный апартамент в комплексе Изумрудный город, в ста метрах от набережной. Центр, всё в шаговой доступности. Апартамент в хорошей комплектации, уютно, чисто, есть всё, как для краткосрочного, так и долгосрочного пребывания. Просим гостей не курить в помещении, не принимаем с домашними питомцами любых весовых категорий. Апартамент не оборудован для приема гостей с маленькими детьми. Заключение договора, депозит в размере помесячной оплаты. только для резидентов. онлайн показ возможен. предложение действует с сентября по апрель, цена актуальна при сроке аренды не менее 3 месяцев.

1 с 03.07.2025, обновлен 03.07.2025

Продавец: Собственник

Телефон: +79892126463

Характеристики

Количество комнат	1	Этаж	3
Этажей всего	5	Площадь жилая	16.00 кв. м
Площадь кухни	21.00 кв. м	Апартаменты	да

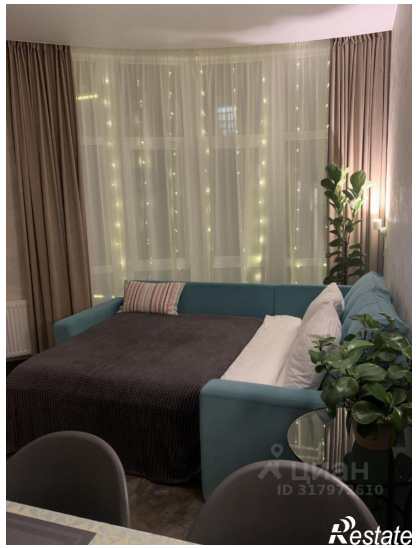

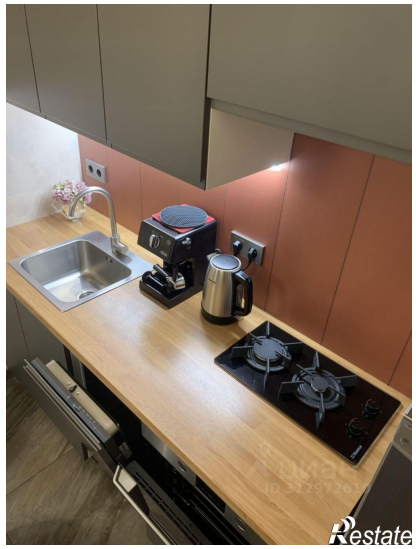
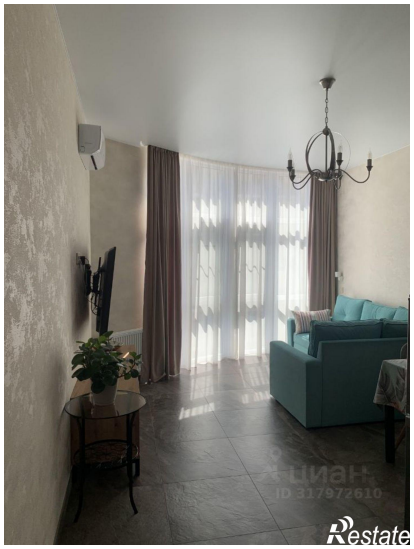
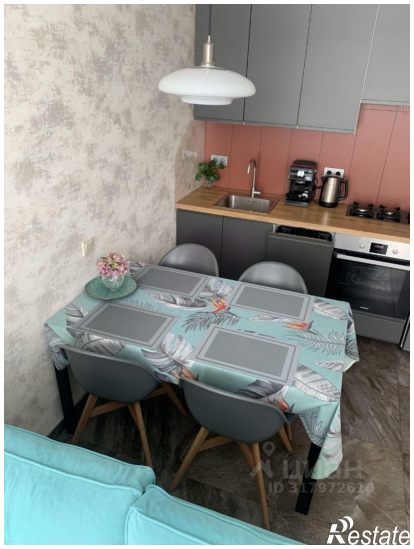

Restate

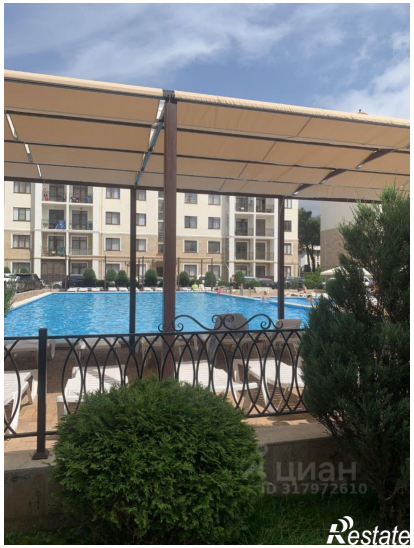
ЦИАН
ID 317972610
Restate