Купить квартиру за 19 300 000 рублей на Больничный переулок, 1 к2

Краснодарский край, Геленджик, Больничный переулок, 1 к2

19 300 000 Р
241 250Р за м^2

80.00 м^2	46.00 м^2	14.00 м^2	2 из 7
Общая	Жилая	Кухня	Этаж

Арт. 95931617 Продаётся трёх комнатная квартира в современном жк с закрытой территорией в пешей доступности к морю. В квартире выполнен ремонт, можно заехать и жить. на территории имеется подземный паркинг спортивная и детская площадки. Все магазины рядом. Чистая продажа.

0 с 03.07.2025, обновлен 03.07.2025

Продавец: Собственник

Телефон: +79183407974

Характеристики
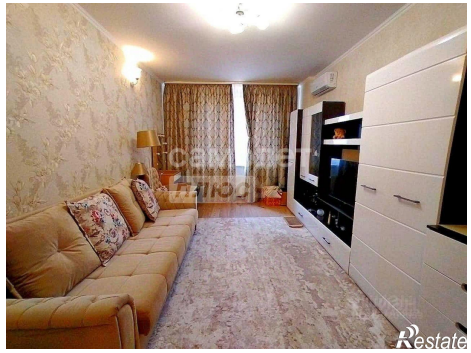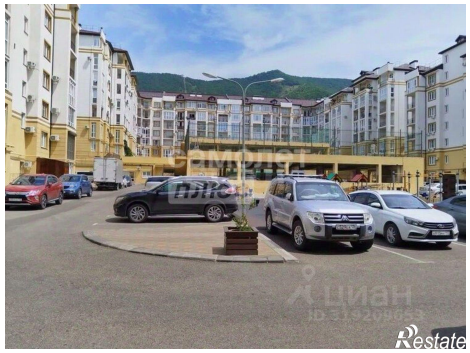
Количество комнат	3	Тип дома	монолитный
Этаж	2	Этажей всего	7
Площадь жилая	46.00 кв. м	Площадь комнат	13.00 кв. м
Площадь кухни	14.00 кв. м