Купить квартиру за 10 500 000 рублей на Геленджик г., микрорайон Парус ул., д.10

Краснодарский край, Геленджик, Геленджик г., микрорайон Парус ул., д.10

10 500 000 Р
210 000Р за м^2

50.00 м^2	26.80 м^2	10.00 м^2	4 из 9
Общая	Жилая	Кухня	Этаж

Продается 2-х комнатная квартира на 4 этаже в спальном районе, в 10 минутах ходьбы от моря. Это идеальное жилье для семей с детьми, с изолированными комнатами, раздельным санузлом и просторной лоджией, площадь 7,1 кв. м., которую можно использовать как дополнительное помещение. Общая площадь 50,9 кв. м., кухня 10,7 кв. м., жилая площадь 26,8 кв. м. Двор обустроен зонами отдыха, имеется детская площадка. Рядом с домом находятся вся инфраструктура: детские сады, средняя общеобразовательная школа 5, магазины, аптеки, остановка общественного транспорта, салоны и многое другое. Это идеальный вариант для постоянного проживания, отдыха или сдачи в аренду, данный дом пользуется хорошим спросом среди туристов. У Вас есть возможность стать обладателем этого прекрасного жилья! Не упустите возможность обзавестись полноценной двухкомнатной квартирой на Черноморском побережье! Звоните прямо сейчас! Организация просмотра в любое удобное время! Арт. 108970509

0 с 03.07.2025, обновлен 03.07.2025

Продавец: Собственник

Телефон: +79182425912

Характеристики

Количество комнат	2	Тип дома	панельный
Этаж	4	Этажей всего	9
Площадь жилая	26.80 кв. м	Площадь комнат	16.80 кв. м
Площадь кухни	10.00 кв. м		
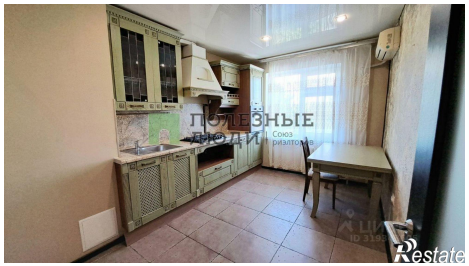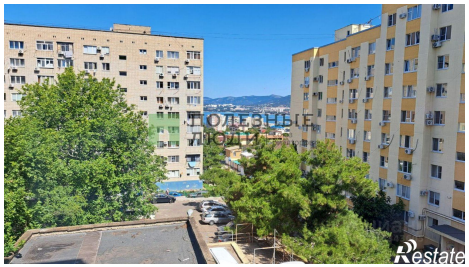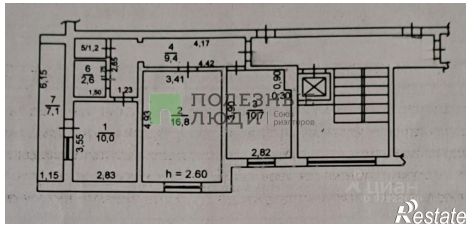
https://gelendzhik.restate.ru/obj/prodazha-dvuhkomnatnoy-kvartiri-gelendzhik-g-mikrorayon-parus-ul-d-10-18232217589/