Купить квартиру за 16 500 000 рублей на Крымская улица, 22 к12

Краснодарский край, Геленджик, Крымская улица, 22 к12

16 500 000 Р
311 321Р за м^2

53.00 м^2	21.50 м^2	15.00 м^2	5 из 8
Общая	Жилая	Кухня	Этаж

Продаётся 1-комнатная квартира в комплексе Черноморский 2 , корпус 12! Хороший вид на море! Есть уникальная возможность разделения на две отдельные студии. Квартира без ремонта отличная возможность воплотить индивидуальный дизайн по своему вкусу. Автономное отопление, низкие коммунальные платежи, бесплатная парковка за шлагбаумом во дворе, чистейшие пляжи Сады морей. На территории фонтан, напротив дама школа, два детских сада, детские и спортивные площадки, кафе, столовые, ozon, wildberries, сетевые магазины и тд. Развитая инфраструктура: рядом магазин, школа, детский сад. Хорошая транспортная доступность: до метро можно дойти пешком, у дома автобусная остановка. Подходит под Ипотеку. Никто не прописан. Один взрослый собственник. Документы готовы к сделке. По всем вопросам звоните! Арт. 108827832

0 с 04.07.2025, обновлен 04.07.2025

Продавец: Собственник

Телефон: +79180101296

Характеристики

Количество комнат	1	Тип дома	кирпично-монолитный
Этаж	5	Этажей всего	8
Площадь жилая	21.50 кв. м	Площадь комнат	21.50 кв. м
Площадь кухни	15.00 кв. м		

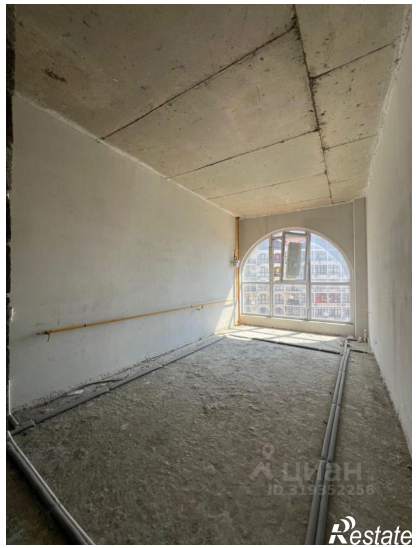

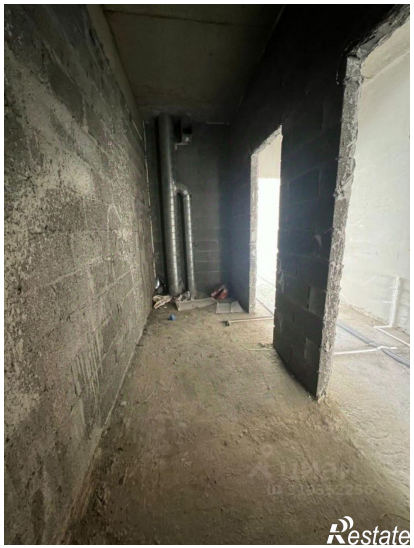

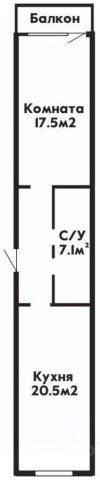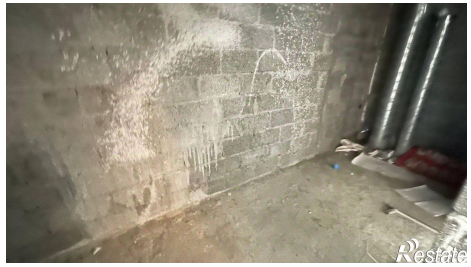
Балкон
Комната
17.5м2
С/У
7.1м²
Кухня
20.5м2