Купить квартиру за 40 000 000 рублей на ул Верхняя, 4 1

Краснодарский край, Городской округ Геленджик, Геленджик, ул Верхняя, 4 1

40 000 000 Р
384 615Р за м^2

104.00 м^2	51.00 м^2	20.00 м^2	6 из 6
Общая	Жилая	Кухня	Этаж

Арт. 99122441 Двухуровневая квартира с красивым видом на море в престижно ЖК Лазурный 2 !!! В квартире выполнен стильный ремонт из качественных материалов!Квартира очень уютная,светлая,тёплая!Никто не проживал,всё абсолютно новое!!!Есть всё для комфортного проживания-кухонные и постельные принадлежности! Площадь первого этажа-71,5 кв.м,сан узел с ванной! Промторная кухня с дорогим гарнитуром и техникой Bosch!!! Красивая,дорогая лестница!!! Площадь мансарды 33 кв.м,сан узел с душевой! Территория ЖК очень красивая,есть детские и спортивные площадки,инфраструктура в шаговой доступности!!!До набережной 800 метров,10-15 минут прогулочным шагом!! Квартира без обременений,1 собственник,никто не прописан-все документы готовы к сделке!!! Полная стоимость в договоре!!!

0 с 04.07.2025, обновлен 04.07.2025

Продавец: Собственник

Телефон: +79184114586

Характеристики

Количество комнат	3	Тип дома	монолитный
Этаж	6	Этажей всего	6
Площадь жилая	51.00 кв. м	Площадь комнат	13.00 кв. м
Площадь кухни	20.00 кв. м		

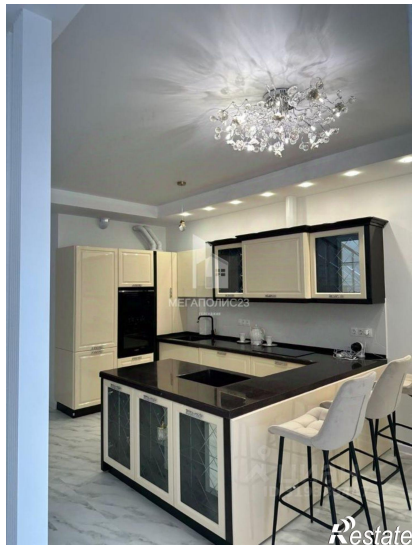
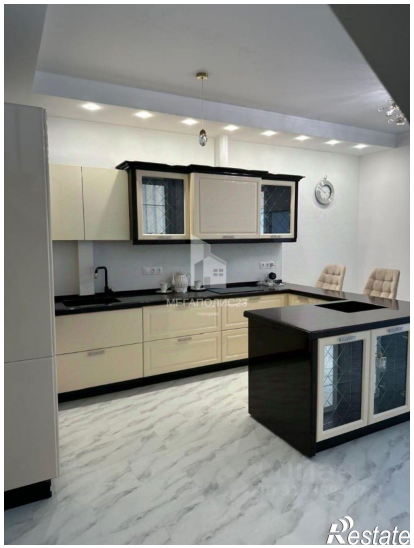
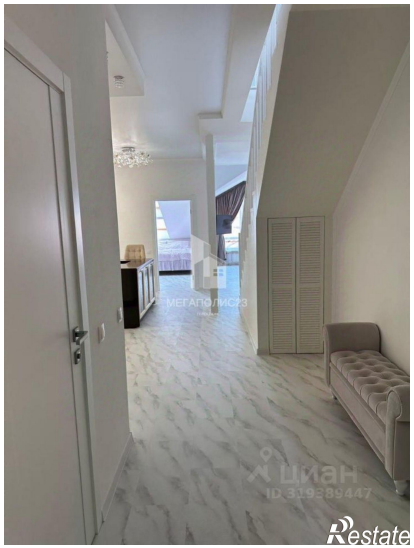

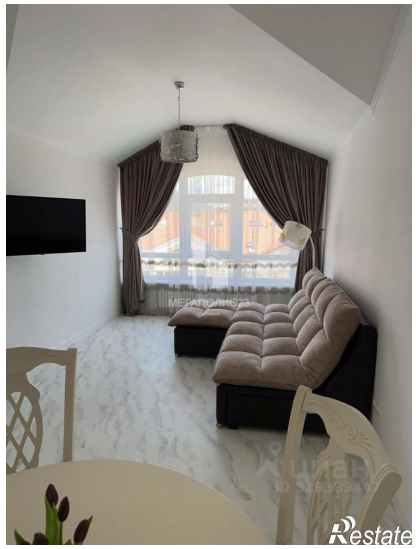
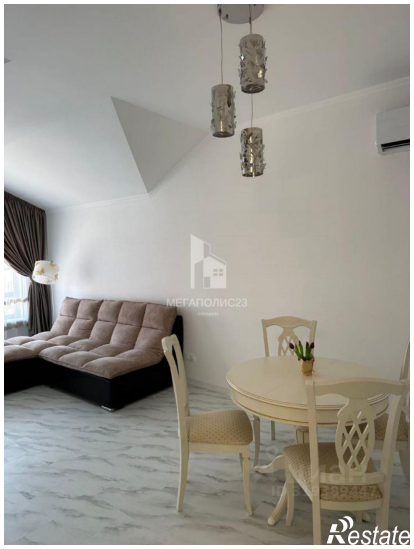
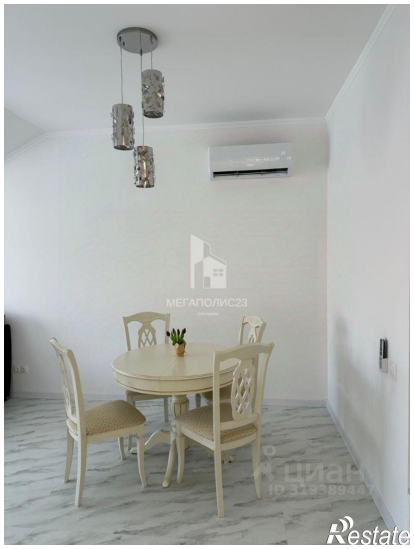

Restate

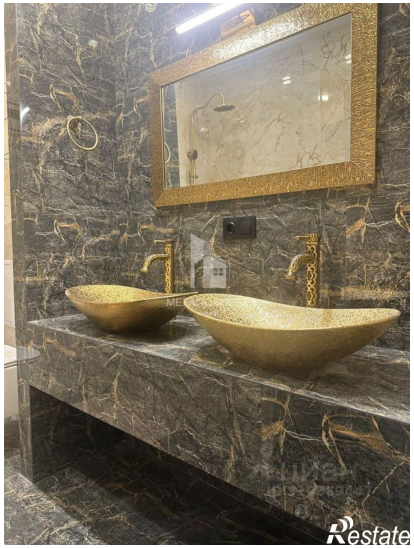
Restate