Купить квартиру за 12 300 000 рублей на ул Грибоедова, 25

Краснодарский край, Городской округ Геленджик, Геленджик, ул Грибоедова, 25

12 300 000 Р
195 238Р за м^2

63.00 м^2	6.00 м^2	1 из 5
Общая	Кухня	Этаж

Арт. 109376324 Продам трехкомнатную квартиру, площадью 63 кв. м расположена в центре Геленджика, в шаговой доступности от набережной Черного моря. Квартира с ремонтом находится на 3 этаже, отличается продуманной планировкой, изолированные комнаты есть гардеробная. Придомовая территория оборудована парковочными местами, что решает вопрос с размещением автомобиля. В шаговой доступности остановки общественного транспорта, рядом магазины, кафе, аптеки и детский сад. Квартира подойдет как для собственного использования, так и для сдачи в аренду с высоким спросом в сезон. Разумное соотношение цены, локации и состояния делает этот вариант выгодным вложением. До моря 700 метров.

0 с 04.07.2025, обновлен 04.07.2025

Продавец: Сабиров Родион

Телефон: +79654307847

Характеристики
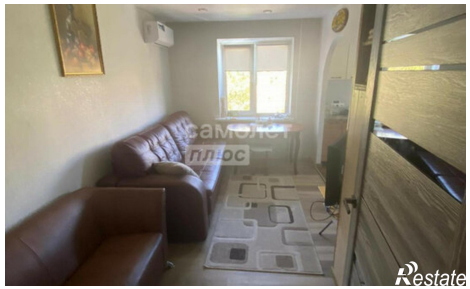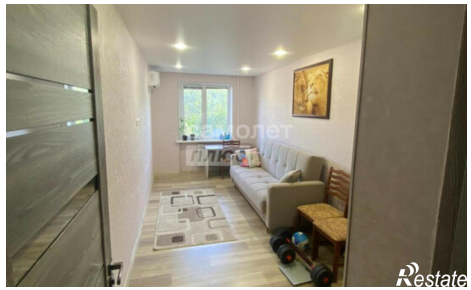
Количество комнат	3	Этаж	1
Этажей всего	5	Площадь кухни	6.00 кв. м