Купить квартиру за 13 500 000 рублей на ул Одесская, 3

Краснодарский край, Городской округ Геленджик, Геленджик, ул Одесская, 3

13 500 000 Р
300 000Р за м^2

45.00 м^2	16.50 м^2	18.00 м^2	5 из 10
Общая	Жилая	Кухня	Этаж

Номер лота 960 472 83 Просторная Евро 2-к квартира в престижном районе Геленджика! Вид с балкона на геленджикскую бухту Дом монолитный 2015 г.п. Этаж 5/10 Ремонт хороший косметический Общая площадь квартиры 45 кв.м. Площадь кухни 18,7 Площадь комнаты 16,5 Отопление газовым котлом Теплый пол на кухне, в прихожей, в санузле Гардеробная комната Панорамные окна Французский балкон При продаже остаются вся техника и мебель (от микроволновки до двух сплит систем) Расстояние до пляжа 600 метров Закрытая придомовая территория. На первом этаже дома расположены супермаркеты, аптеки, магазины, салоны. Удобная транспортная развязка. Звоните, пишите - покажем квартиру в удобное для Вас время! Арт. 96047283

0 с 04.07.2025, обновлен 04.07.2025

Продавец: Собственник

Телефон: +79184110244

Характеристики

Количество комнат	1	Тип дома	монолитный
Этаж	5	Этажей всего	10
Площадь жилая	16.50 кв. м	Площадь комнат	16.50 кв. м
Площадь кухни	18.00 кв. м		
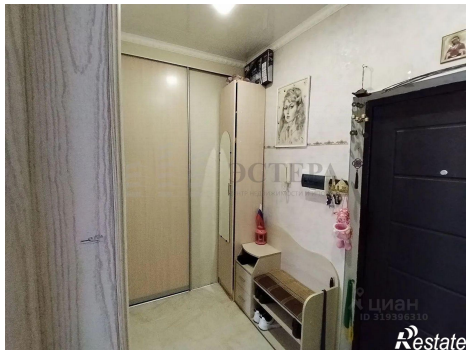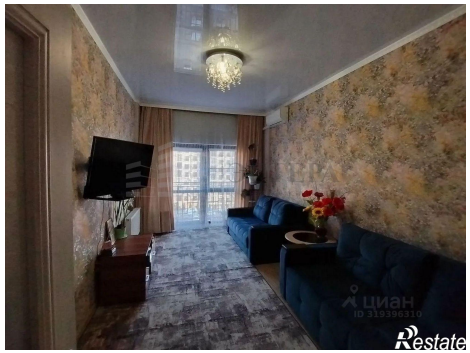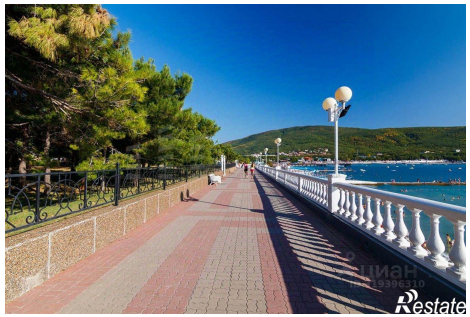
https://gelendzhik.restate.ru/obj/prodazha-odnokomnatnoy-kvartiri-ul-odesskaya-3-18232229865/