Купить квартиру за 10 500 000 рублей на Восточный переулок, 38

Краснодарский край, Геленджик, Восточный переулок, 38

10 500 000 Р
223 404Р за м^2

47.00 м^2	9.00 м^2	1 из 5
Общая	Кухня	Этаж

Срочная продажа!!! Продается двухкомнатная просторная квартира в тихом спальном районе на улице переулок восточный 38 города геленджика которые находится в самом центре города, общей площадью 52‘2 кВ.м . Жилая площадь 32,5 квадратных метров на первом этаже пятиэтажного дома квартира распашонка. Окна выходят на обе стороны. Что создает уютную атмосферу для вашего отдыха во дворе находится две детские площадки и одна спортивная площадка. Очень удачная планировка комнат, все комнаты изолированы. Тихий двор поблизости отсутствует проезжая часть, что позволяет наслаждаться чистым свежим воздухом и окружающей зеленью. Одним из главных преимуществам этой квартиры является её близость к морю и центру всего лишь от 5 до 10 минут пешком и вы уже можете наслаждаться свежим морским воздухом и купаться на море. В квартире выполнен косметический ремонт. Санузел раздельный имеется кладовка. Кроме того, непосредственной близости от квартиры находится вся необходимая инфраструктура. Рядом расположены супермаркет Пятерочка, магнит, продуктовый и сетевые магазины, пункты выдачи ozon, Wildberries, школа номер шесть школа номер один детский сад ласточка, что делает это место идеальным для семьи с детьми. Во дворе дома расположена детская площадка спортивный комплексы и место отдыха. Также рядом с квартирой ...

0 с 05.07.2025, обновлен 05.07.2025

Продавец: Селихова Инна Александровна

Телефон: +79654635704

Характеристики
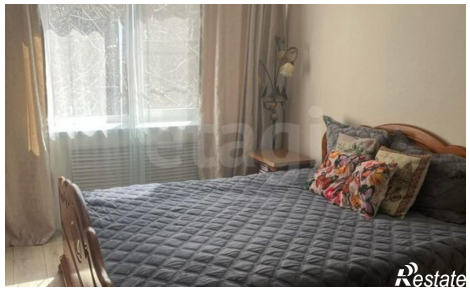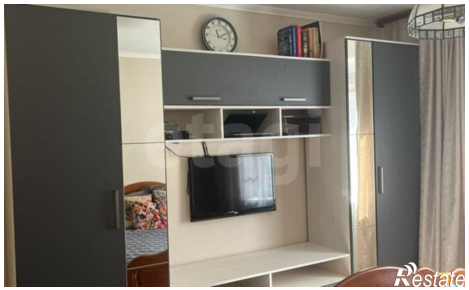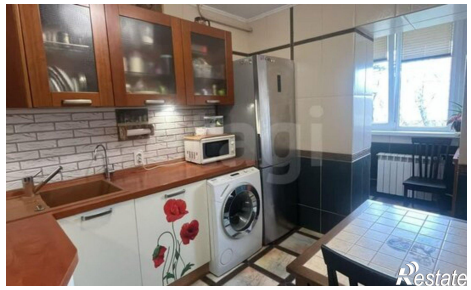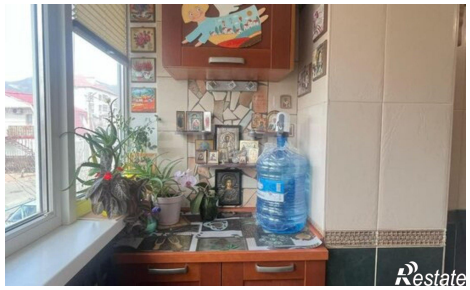
Количество комнат	2	Этаж	1
Этажей всего	5	Площадь кухни	9.00 кв. м