Сдать квартиру за 95 000 рублей на микрорайон Парус, 19А

Краснодарский край, Городской округ Геленджик, Геленджик, микрорайон Парус, 19А

95 000 Р в месяц

66.00 м^2	30.00 м^2	14.00 м^2	10 из 12
Общая	Жилая	Кухня	Этаж

НА АВГУСТ И СЕНТЯБРЬ Возможно заключение договора на длительный срок. Предлагается в аренду уютная двухкомнатная квартира в Геленджике, расположенная в микрорайоне Парус по адресу 19А. Общая площадь квартиры составляет 66.3 кв. м, жилая площадь — 30.0 кв. м, кухня — просторные 14.0 кв. м. Квартира находится на 10 этаже 12-этажного монолитного дома, построенного в 2008 году. Высокие потолки (3 метра) добавляют ощущение простора. Из окон открывается вид на винный замок ШатоДеТалю. Комнаты изолированы, коридор, балкон, кухонная и обеденная зона, санузел совмещенный. В квартире выполнен косметический ремонт, что создает приятную и комфортную атмосферу. На кухне и в комнате есть вся необходимая мебель. Для вашего удобства установлены кондиционер, холодильник, телевизор и стиральная машина. В ванной комнате находится душевая кабина. Изюминкой квартиры является наличие балкона, где можно наслаждаться свежим воздухом. Дом, в котором расположена квартира, находится в отличном состоянии. Здесь предусмотрена наземная парковка, а также функционирует пассажирский лифт. Для вашего удобства доступен интернет, поэтому можно легко оставаться на связи. Район с развитой инфраструктурой, хорошая транспортная доступность позволяет быстро добраться до нужных мест. Условия аренды: без комиссии ...

1 с 06.07.2025, обновлен 06.07.2025

Продавец: Собственник

Телефон: +79181811394

Характеристики

Количество комнат	2	Тип дома	монолитный
Этаж	10	Этажей всего	12
Площадь жилая	30.00 кв. м	Площадь кухни	14.00 кв. м

https://gelendzhik.restate.ru/obj/arenda-dvuhkomnatnoy-kvartiri-mikrorayon-parus-19a-18232242668/

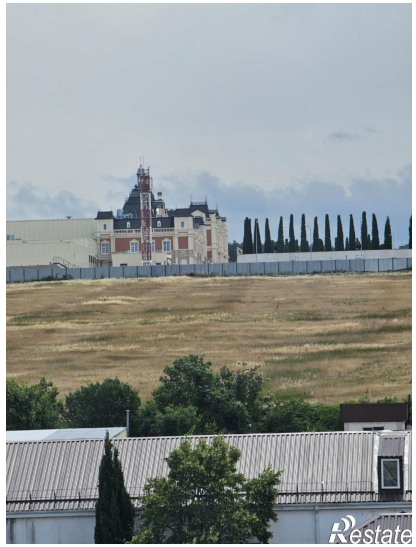
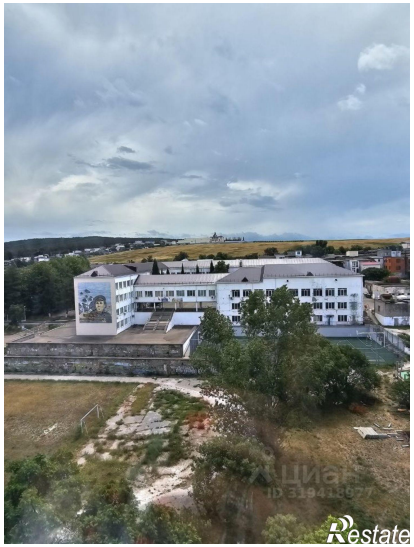

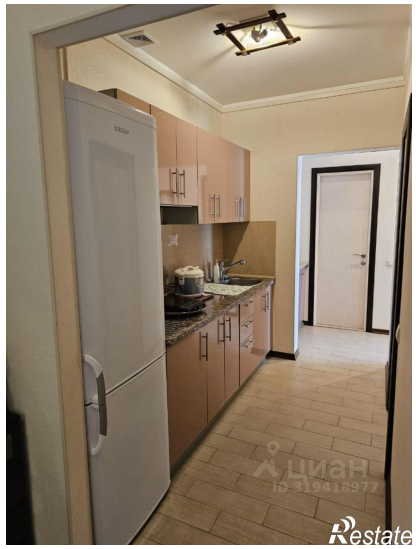
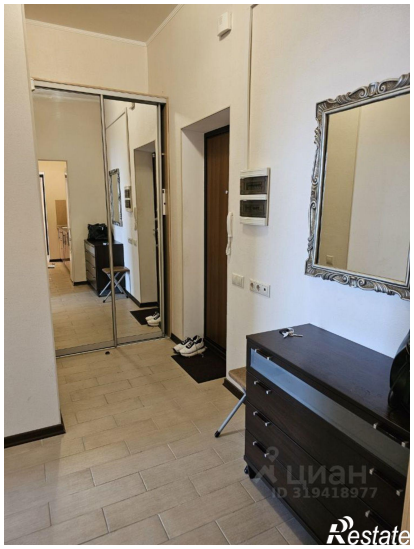
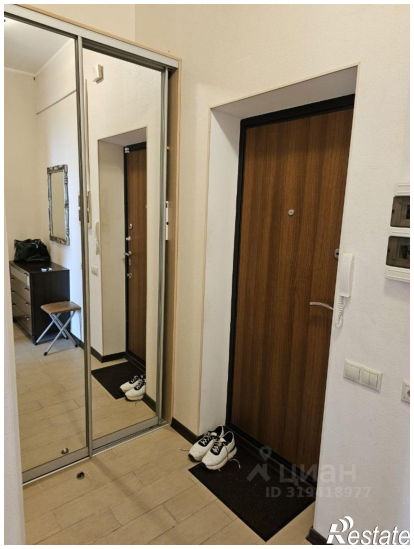

Restate

Restate