Купить квартиру за 14 200 000 рублей на Больничный переулок, 4 к2

Краснодарский край, Геленджик, Больничный переулок, 4 к2

14 200 000 Р
197 222Р за м^2

72.00 м^2	18.00 м^2	14.00 м^2	3 из 6
Общая	Жилая	Кухня	Этаж

Новая двухкомнатная квартира в современном ЖК Акварель ! Отличный вариант для тех, кто ценит комфорт и тишину. Квартира полностью новая, еще никто не жил — подготовлена под чистовую отделку, что позволяет реализовать любые дизайнерские идеи. В доме установлен двухконтурный котел для отопления и горячей воды, есть вводный электрощиток и домофон для вашего удобства. Окна выходят на восток и запад, открывая живописные виды на море — всего 10 минут пешком до пляжа! Тихий район с развитой инфраструктурой: рядом расположены больница, остановка общественного транспорта. Идеальное место для тех, кто ищет спокойствие и комфорт вблизи моря. Звоните прямо сейчас и станьте владельцем этого замечательного жилья! Арт. 109736068

0 с 06.07.2025, обновлен 07.07.2025

Продавец: Собственник

Телефон: +79184110244

Характеристики

Количество комнат	2	Тип дома	монолитный
Этаж	3	Этажей всего	6
Площадь жилая	18.00 кв. м	Площадь комнат	16.00 кв. м
Площадь кухни	14.00 кв. м		

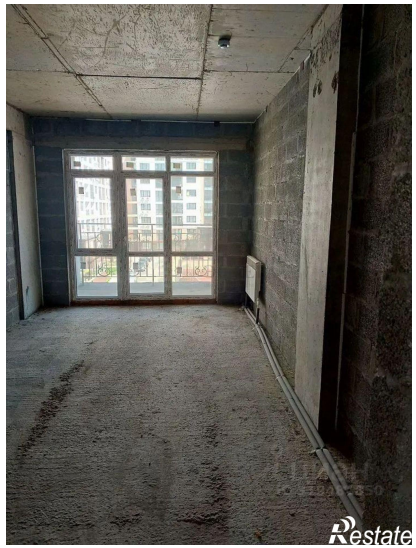
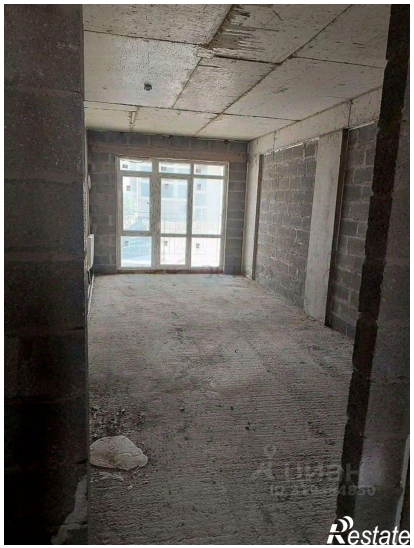
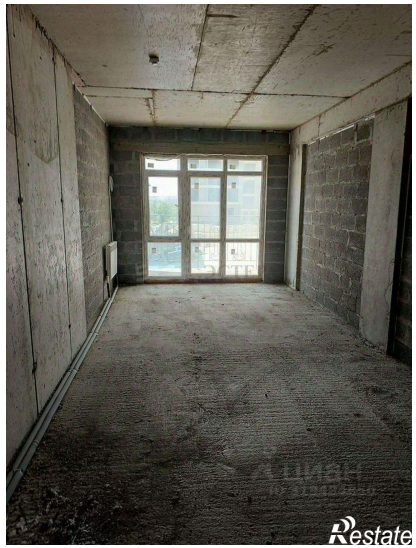

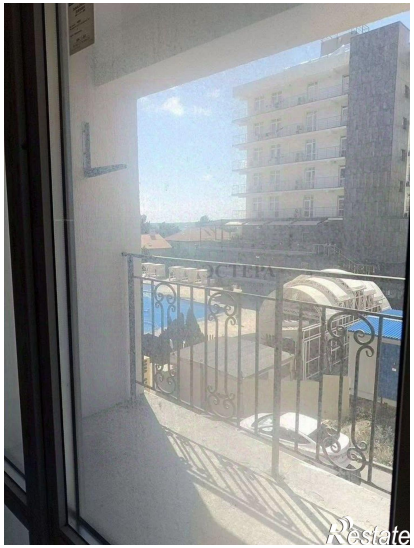
Restate

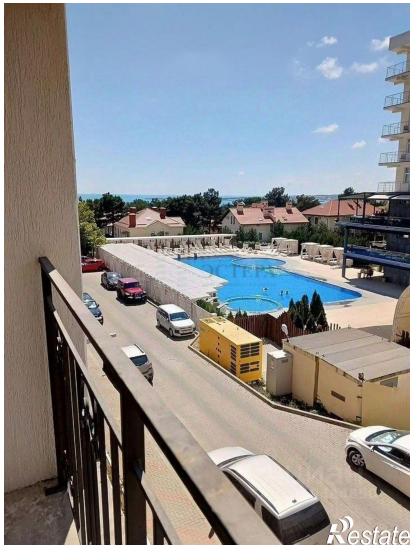
Restate