Купить квартиру за 8 750 000 рублей на ул Заставная, 7

Краснодарский край, Городской округ Геленджик, Геленджик, ул Заставная, 7

8 750 000 Р
208 333Р за м^2

42.00 м^2	31.60 м^2	6.00 м^2	3 из 3
Общая	Жилая	Кухня	Этаж

Продается уютная 2-комнатная квартира в Геленджике на Заставной улице, 7. Общая площадь — 42,6 кв. м, жилая — 31,6 кв. м, кухня — 6 кв. м. Квартира расположена на 3-м этаже 3-этажного кирпичного дома, построенного в 1963 году. Высота потолков составляет 2,8 метра. Есть балкон, окна выходят на обе стороны — на улицу и во двор. Квартира без ремонта, что дает вам возможность воплотить все свои дизайнерские идеи и сделать ее по-настоящему уникальной. Планировка удобная, т.к. квартира с комнатами, окна которой выходят на разные стороны, обычно меньше нагревается и не остается постоянно в тени, а еще в ней удобнее организовать проветривание. Дом находится в хорошем состоянии после капитального ремонта (новая крыша), с ухоженной придомовой территорией. В шаговой доступности находятся школы и детские сады, что очень удобно для семей с детьми. Также рядом расположены клиники и магазины, поэтому все необходимое всегда под рукой. Отличная транспортная доступность: до ближайших остановок общественного транспорта всего несколько минут пешком. Это позволяет легко добраться до любой точки города. Квартира продается без обременений, поэтому вы можете быть уверены в чистоте сделки. Подходит для покупки в ипотеку. Все документы готовы к сделке. В договоре указываем полную стоимость. Приглашаем ...

0 с 06.07.2025, обновлен 06.07.2025

Продавец: Собственник

Телефон: +79898326629

Характеристики

Количество комнат	2	Тип дома	кирпичный
Этаж	3	Этажей всего	3
Площадь жилая	31.60 кв. м	Площадь кухни	6.00 кв. м

https://gelendzhik.restate.ru/obj/prodazha-dvuhkomnatnoy-kvartiri-ul-zastavnaya-7-18232244327/

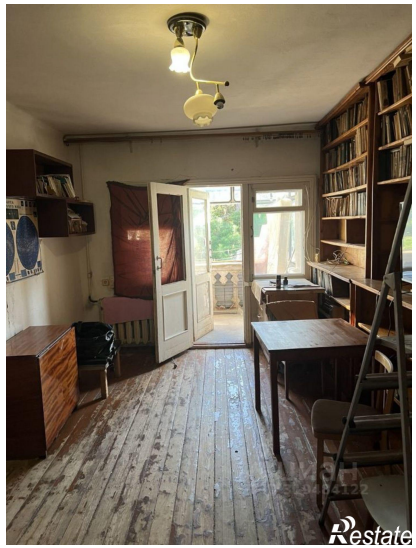
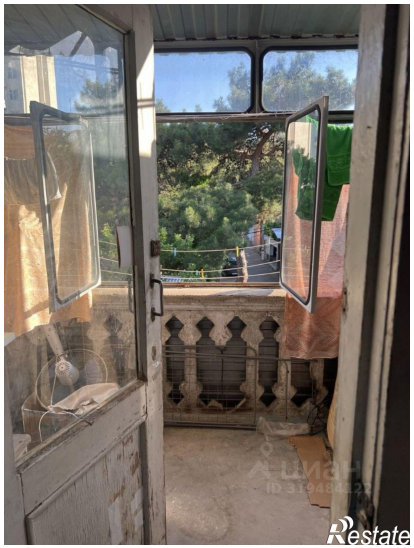
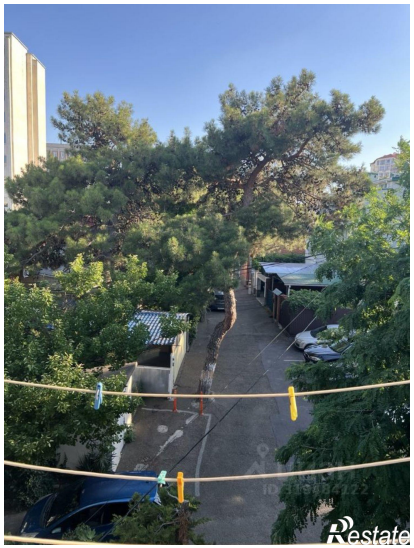

Restate

Restate