Купить квартиру за 6 800 000 рублей на ул Грибоедова, 31

Краснодарский край, Городской округ Геленджик, Геленджик, ул Грибоедова, 31

6 800 000 Р
212 500Р за м^2

32.00 м^2	15.00 м^2	10.00 м^2	12 из 12
Общая	Жилая	Кухня	Этаж

Арт. 103710235 В продаже однокомнатные апартаменты площадью 32 кв. м на последнем, 12 этаже монолитного дома, построенного в 2012 году. Высота потолков составляет 2 , 20 метра первый этаж , второй этаж 1.80 Просторная кухня занимает 10 кв. м, а жилая площадь — 15 кв. м. Из окон открывается вид на улицу. В помещении сделан дизайнерский ремонт, который создает стильную и комфортную обстановку. Все продумано до мелочей, чтобы вы могли наслаждаться жизнью и отдыхом. Совмещенный санузел оснащен всей необходимой сантехникой. Дом находится в отличном состоянии, оборудован как пассажирским, так и грузовым лифтами. Для вашего удобства предусмотрена наземная парковка. Также есть пандус для удобного доступа всем жителям. Район обладает развитой инфраструктурой: поблизости находятся школы, детские сады и магазины, что делает его удобным для семей с детьми. Хорошая транспортная доступность позволяет быстро добраться до всех важных точек города.

0 с 07.07.2025, обновлен 07.07.2025

Продавец: Собственник

Телефон: +79181416369

Характеристики

Количество комнат	1	Тип дома	монолитный
Этаж	12	Этажей всего	12
Площадь жилая	15.00 кв. м	Площадь комнат	15.00 кв. м
Площадь кухни	10.00 кв. м	Апартаменты	да

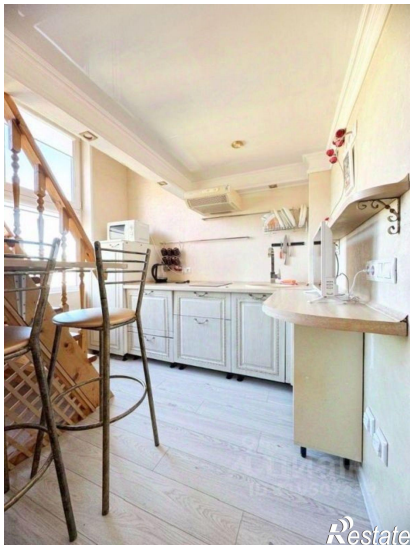

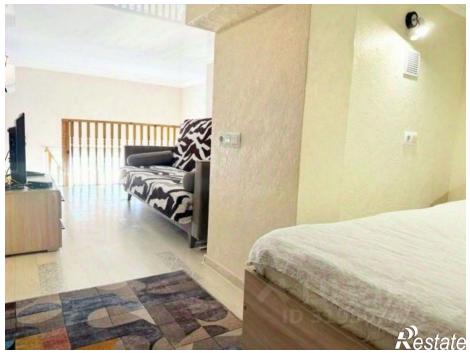
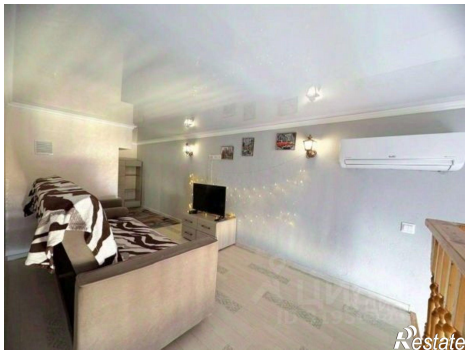
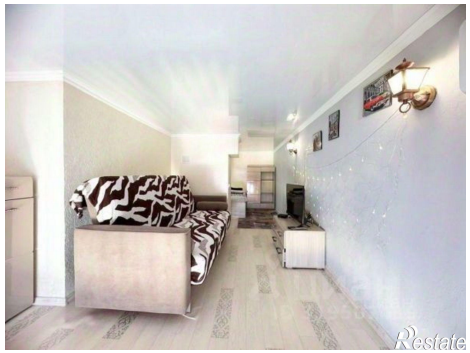

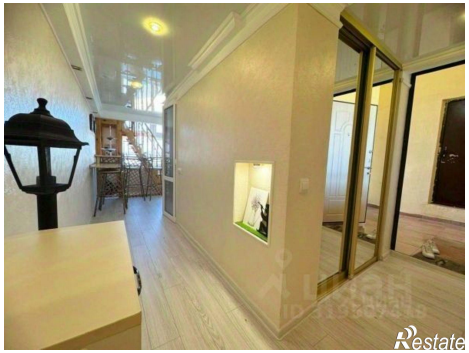
Restate