Купить квартиру за 15 800 000 рублей на ул Прасковеевская, 21

Краснодарский край, Городской округ Геленджик, Геленджик, ул Прасковеевская, 21

15 800 000 Р
232 353Р за м^2

68.00 м^2	30.00 м^2	15.00 м^2	4 из 10
Общая	Жилая	Кухня	Этаж

Тихая, просторная, светлая квартира от собственника с прекрасным видом из окон. Две спальни+ кухня- гостиная со спальным местом. Вся необходимая для жизни инфраструктура находится в пешей доступности. Недалеко от центра города. До моря около 18-20 минут прогулочным шагом. Во дворе находится школа . Установлена новая стиральная машина ВЕКО и заменена кондиционернв система на Haier. Водоснабжение автономное, в квартире есть газовый котел. Теплые полы. Полная стоимость в ДКП, подходит под ипотеку.

0 с 08.07.2025, обновлен 08.07.2025

Продавец: Собственник

Телефон: +79162748851

Характеристики

Количество комнат	3	Этаж	4
Этажей всего	10	Площадь жилая	30.00 кв. м
Площадь кухни	15.00 кв. м		

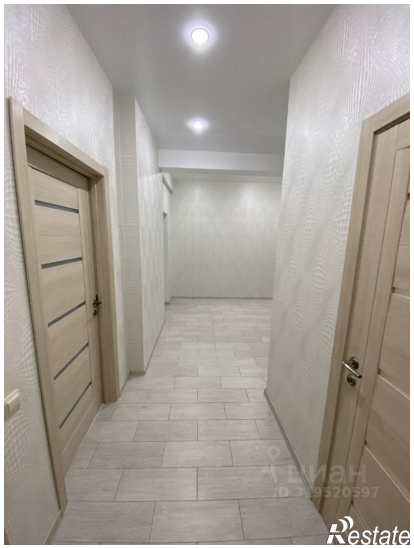
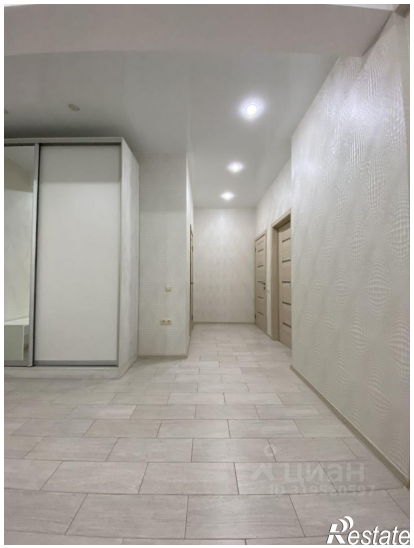

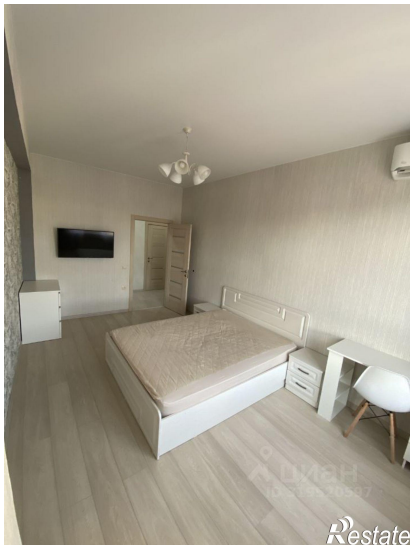

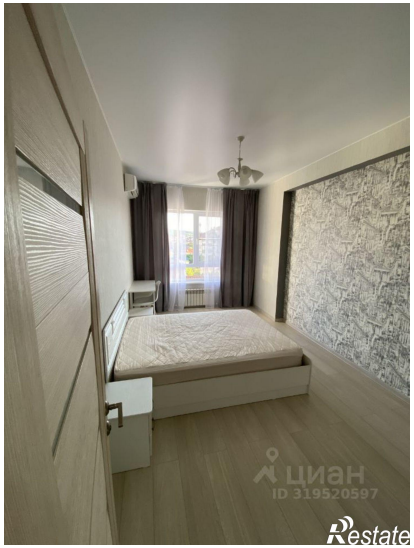
ЦИАН
ID 319520597
Restate

ЦИАН
ID 319520597
Restate