Купить комнату за 4 500 000 рублей на улица Маяковского, 9

Краснодарский край, Геленджик, улица Маяковского, 9

4 500 000 Р
41 284Р за м^2

109.00 м^2	9 из 9
Общая	Этаж

В продаже 2 смежных комнаты общей площадью 25.8 м2 в общежитии. Общежитие находится в Южном микрорайоне Геленджика. Инфраструктура микрорайона хорошо развита. Крупные сетевые магазины. Расстояние до школы - 400м Расстояние до ближайшего детского сада - 300м. Остановка общественного транспорта (движение в любом направлении города) возле дома. Район густо засажен пицундской сосной. Дом одно подъездный, оборудован лифтом. Просторные входные группы перед квартирами. Обе комнаты просторные и светлые. В оной из комнат выделена зона кухни с небольшой барной стойкой. Из спальни выход на лоджию с прекрасным видом на море. Собственный санузел за пределами комнат с доступом только для владельцев комнат. Один собственник. Полная стоимость в договоре. Документы готовы к сделке. Лучшее предложение по этой цене!!! Есть торг. Звони! Номер в базе: J172

1 с 04.07.2025, обновлен 04.07.2025

Продавец: Собственник

Телефон: +79180439085

Характеристики

Этаж	9	Этажей всего	9

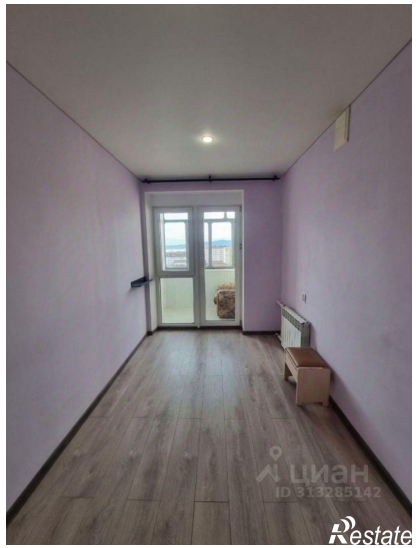
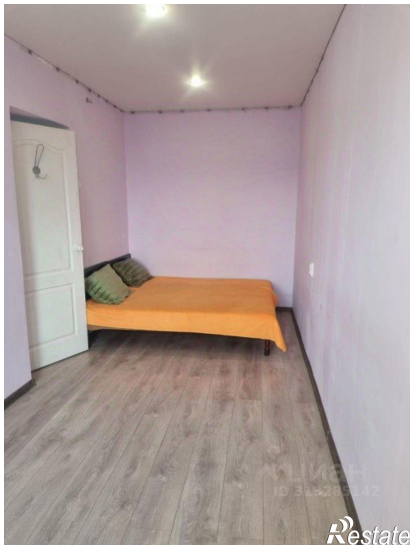

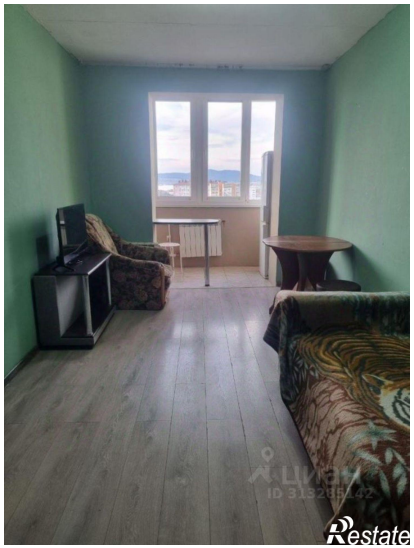

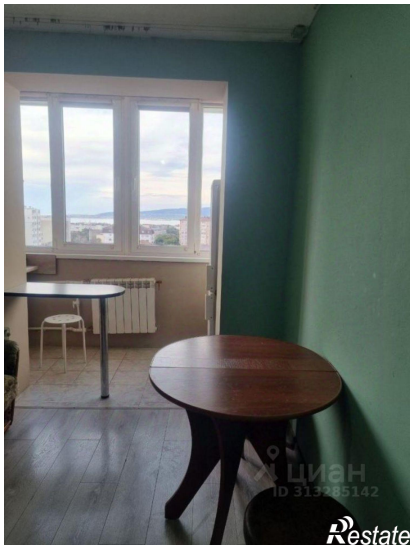
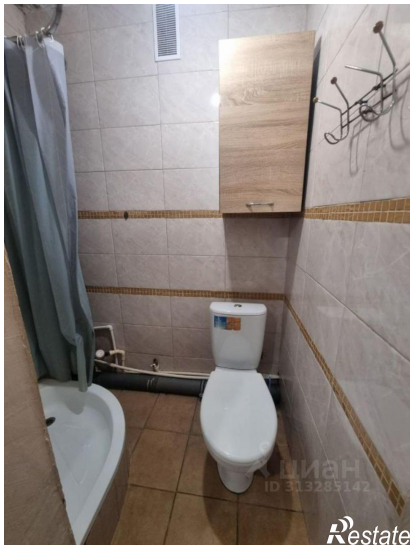

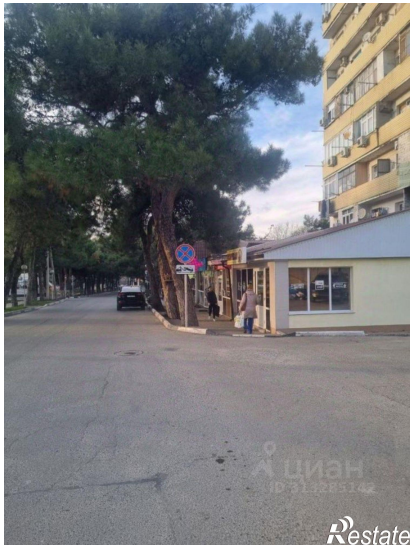
Restate

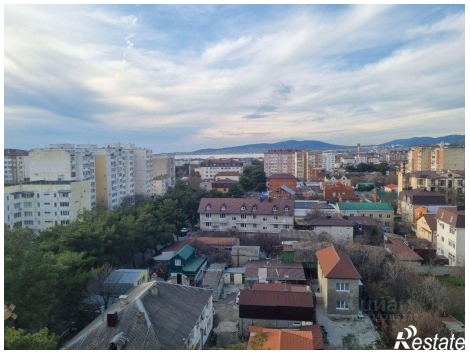
Restate