Сдать помещение свободного назначения за 280 000 рублей на Херсонская ул.

Краснодарский край, Городской округ Геленджик, Геленджик, Херсонская ул.

280 000 Р в месяц
3 500Р за м^2 в месяц

80.00 м^2	6 из 6
Общая	Этаж

Арт. 56864052 Торговый центр предоставляет аренду помещений различных размеров, начиная от 80м2. Магазины: Торговый центр предлагает аренду площадей для различных магазинов. Его расположение в непосредственной близости от набережной может привлечь туристов и местных жителей, которые ищут интересные магазины. Кафе и рестораны: Торговый центр может быть привлекательным местом для кафе и ресторанов, благодаря своему расположению и предлагаемым площадям. Посетители могут наслаждаться едой и напитками, одновременно наслаждаясь видом на набережную. Медицинские центры и аптеки: Торговый центр может предложить площади для медицинских центров и аптек, которые могут быть востребованы местными жителями и туристами.

0 с 19.09.2024, обновлен 08.07.2025

Продавец: КАЯН

Телефон: +7 (938) 500-10-22

Характеристики
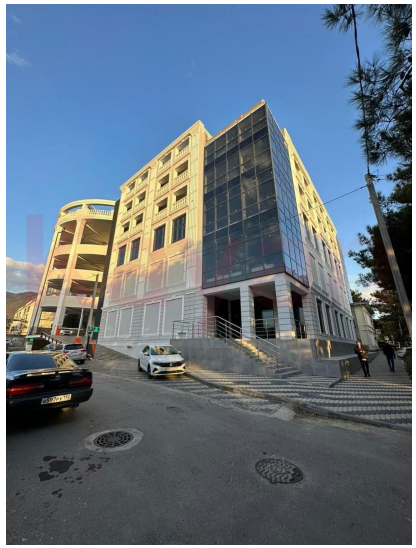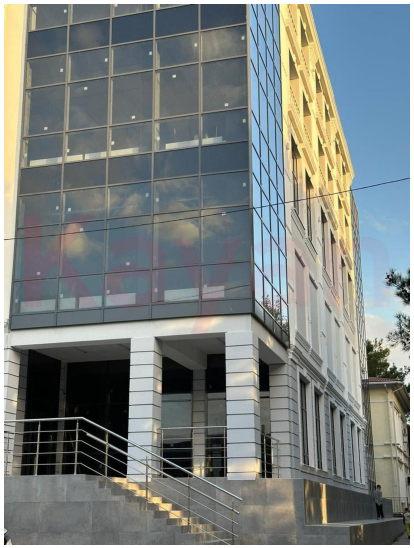
Этажей всего	6	Этаж	6
Вход	общий с улицы	Наличие парковки	да